

**Agenzia del Territorio
CATASTO FABBRICATI
Ufficio Provinciale di
Milano**

Dichiarazione protocollo n. MI0672898 del 11/10/2005

Planimetria di u.i.u. in Comune di Corsico

Via Sant'adele

civ. 69

Identificativi Catastali:

Sezione:

Foglio: 18

Particella: 562

Subalterno: 701

Compilata da:

Galbiati Stefano

Iscritto all'albo:

Geometri

Prov. Milano

N. 9267

Scheda n. 1

Scala 1:200

PIANO TERRENO

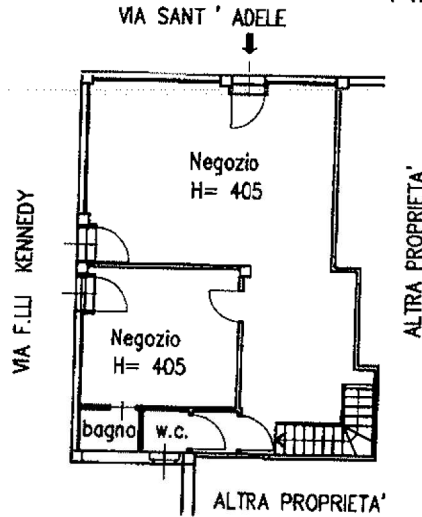

PIANO CANTINE

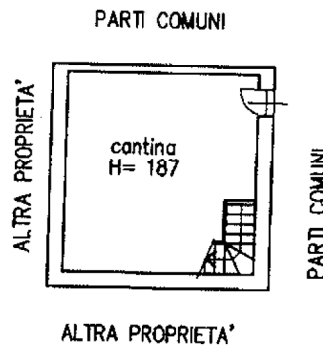

Catasto dei fabbricati - Situazione al 22/12/2017 - Comune di CORSICO(D045) - < Foglio: 18 Particella: 562 - Subalterno 701 >
VIA SANT' ADELE n. 69 piano: T-SI;

Ultima Planimetria in atti