



Lire  
50

# NUOVO CATASTO EDILIZIO URBANO

(R. DECRETO-LEGGE 13 APRILE 1939, N. 652)

Planimetria dell'immobile situato nel Comune di **CESANO BOSCONO** Via **S.FRANCESCO D'ASSISI 27**

Ditta **Bolgè Giovanna** n.a Milano il 14-10-1938 per 3/6 - **Bolgè Matilde** n.a Milano il 6-6-1949 per 1/6

Allegata alla dichiarazione presentata all'Ufficio Tecnico Erariale di **MILANO**

**Bolge Antonio** Giovanni n.a Milano il 5-5-1953 per 1/6 - **Bolge Paolo** n.a Milano il 21-11-1950 per 1/6

**Dagostini Teresa** n.a Feltre il 16-5-1910 usuf. per 1/6 - **Rivetta Elena** n.a Comazzo il 17-8-1922 usuf. per 3/6

piano primo  
h = 300

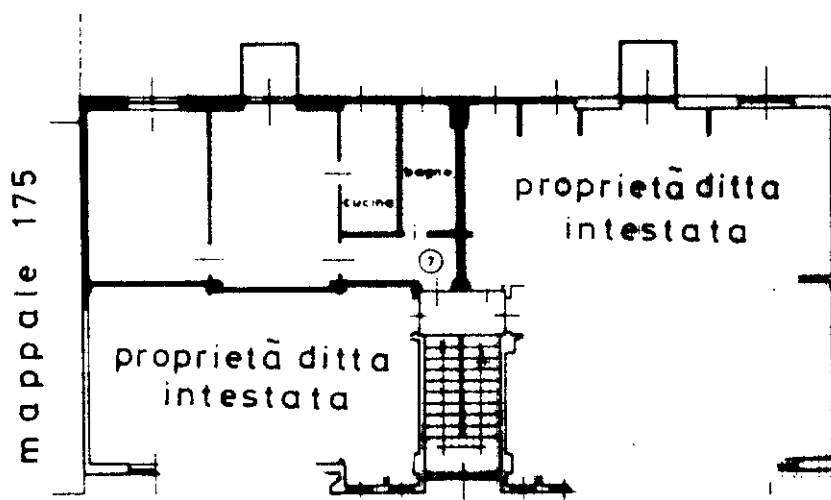

Via San Francesco D'ASSISI

cortile comune

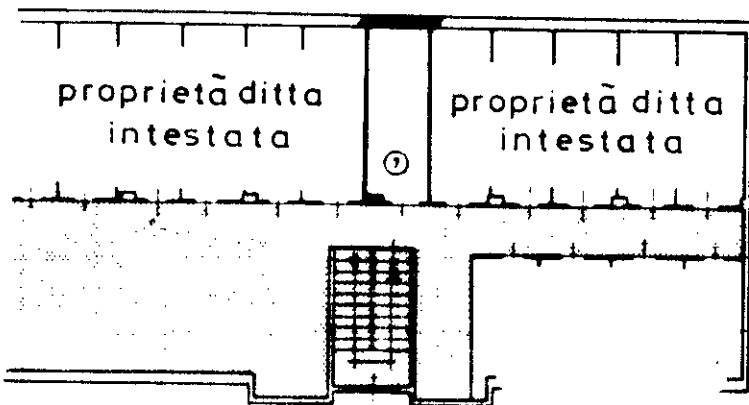

piano 4° sottotetto

H=1,80 media

AD 135  
1004389



ORIENTAMENTO

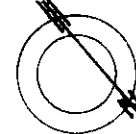

SCALA DI I. 200

SPAZIO RISERVATO PER LE ANNOTAZIONI D'UFFICIO

DATA 10 7 82  
PROT. N° 34934  
*[Signature]*

PARTITA 468  
FOGLIO 6  
MAPPALE 174  
SUBALT. 623

Compilata dal **GEOMETRA**

**ELEUTERIO GROSSI**

Iscritto all'Albo de **GEOMETRI**

della Provincia di **MILANO**

DATA 1-7-1982

Firma: *[Signature]*