



MINISTERO DELLE FINANZE
DIREZIONE GENERALE DEL CATASTO E DEI SERVIZI TECNICI ERARIALI

Mod. B (Nuovo Catasto Edilizio Urbano)

Lire 50

NUOVO CATASTO EDILIZIO URBANO

(R. DECRETO-LEGGE 13 APRILE 1939, N. 652)

Planimetria dell'immobile situato nel Comune di CORMANO Via L. CADORNA 23

Ditta GHIU' DOMENICO nato a MARONE (BS) il 3-4-1904 - PROP. 1000/1000

Allegata alla dichiarazione presentata all'Ufficio Tecnico Erariale di Milano

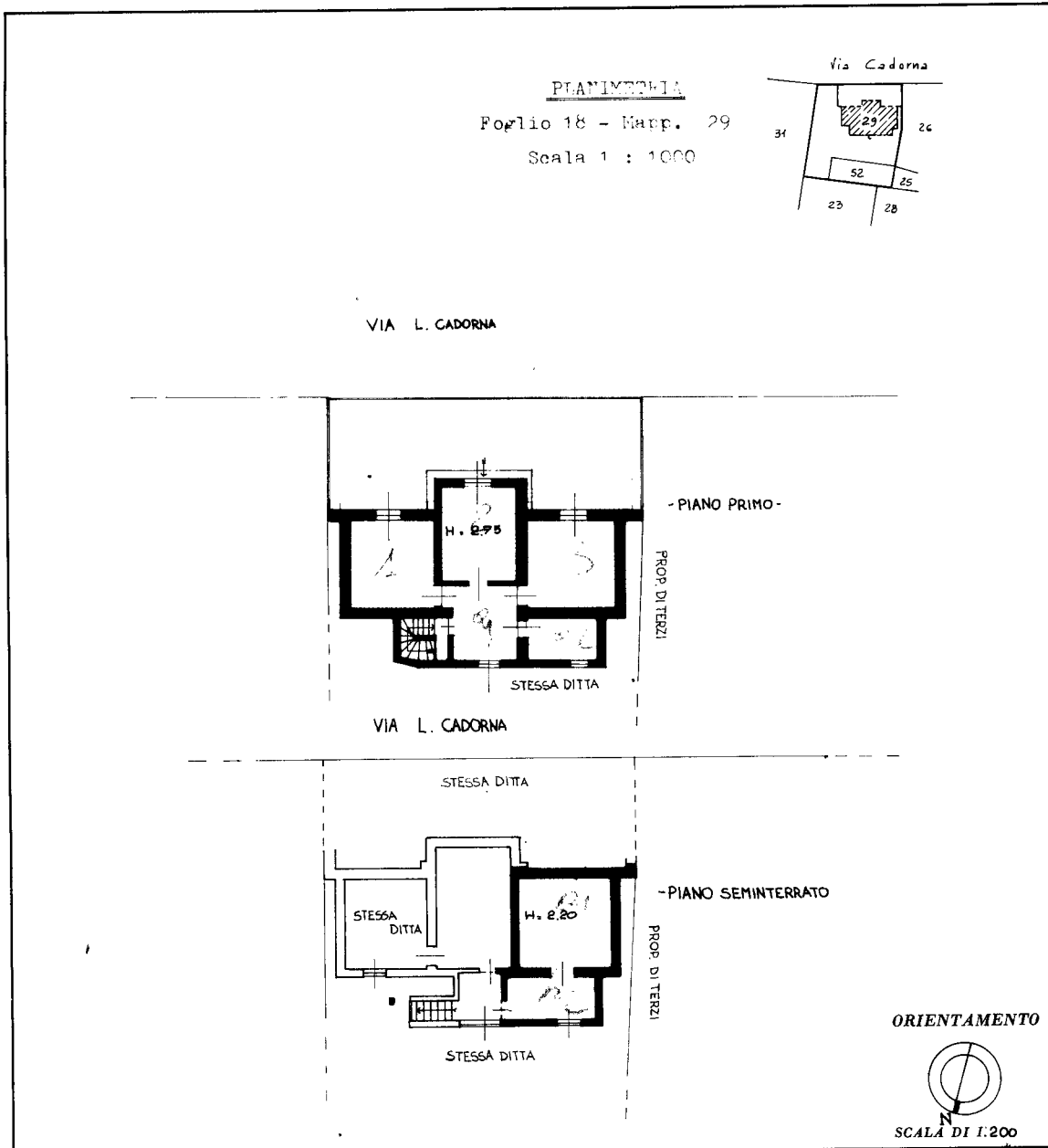

SPAZIO RISERVATO PER LE ANNOTAZIONI D'UFFICIO	
DATA	19 NOV. 1980
PROT. N°	36113
	POSIZIONE B
Partita	
Foglio	18
Mapp..	29
Nuovo sub	3

Compilata dal ARCH. PAOLO BONGIORNI
(Titolo, nome e cognome del tecnico)

Iscritto all'Albo degli ARCHITETTI n. 2388
della Provincia di MI, PV e SO

DATA 28-10-1980

Firma: Paolo Bongiorini

LR.5-OFFICINA CV-ROMA

Catasto dei Fabbricati - Situazione al 14/12/2017 - Comune di CORMANO (D013) - < Foglio: 18 - Particella: 29 - Subalterno: 3 >
VIA CADORNA LUIGI n. 23 piano: 1-S1;

Ultima planimetria in atti