

**Agenzia del Territorio
CATASTO FABBRICATI**
Ufficio Provinciale di
Milano

Dichiarazione protocollo n. MI0262998 del 09/04/2010

Planimetria di u.i.u. in Comune di Corsico

Via Montello

civ. 8

Identificativi Catastali:

Sezione:

Foglio: 22

Particella: 310

Subalterno: 32

Compilata da:

Gagliardi Gian Mario

Iscritto all'albo:
Geometri

Prov. Verbano Cusio Ossol N. 371

Scheda n. 1

Scala 1:200

PIANO SESTO

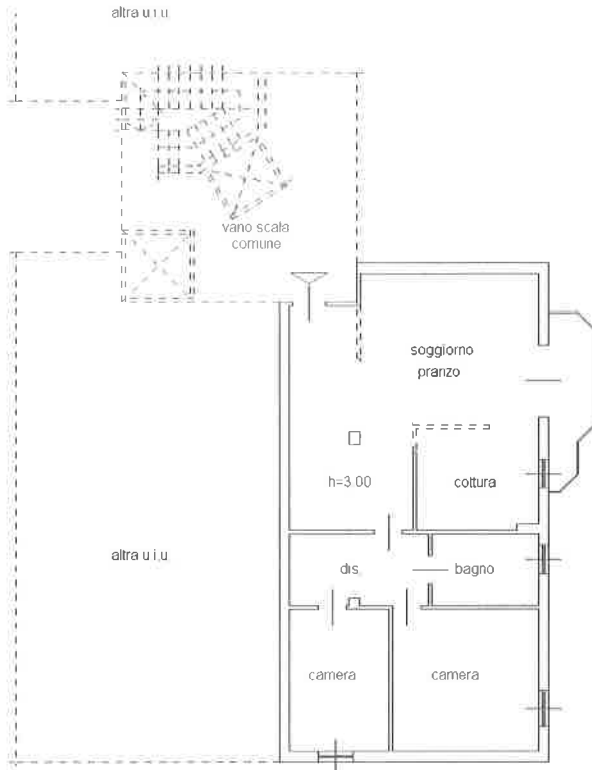

PIANO TERRA

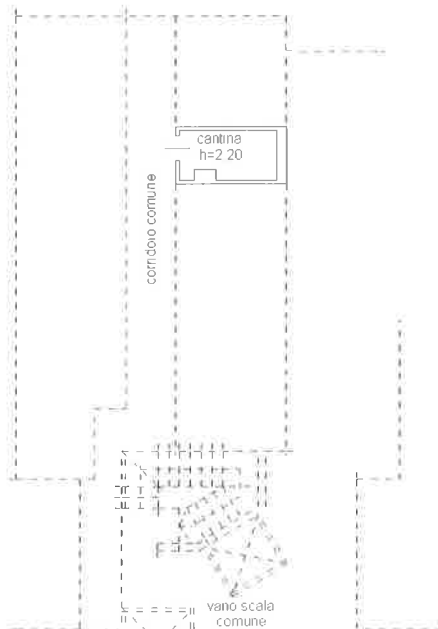

Catasto dei Fabbricati - Situazione al 05/02/2015 - Comune di CORSICO (D045) - < Foglio: 22 - Particella: 310 - Subalterno: 32 >
VIA MONTELO n. 8 piano: T-6 scala: 1;

Ultima planimetria in atti

Data: 05/02/2015 - n. T58500 - Richiedente: NBLMRZ77P24H827X

totale schede: 1 - Formato di acquisizione: A4(210x297) - Formato stampa richiesto: A4(210x297)

01

