

Lotto 1- Appartamento posto al piano terzo (4°f.t.) con annesso vano cantina al piano interrato – sub. 12

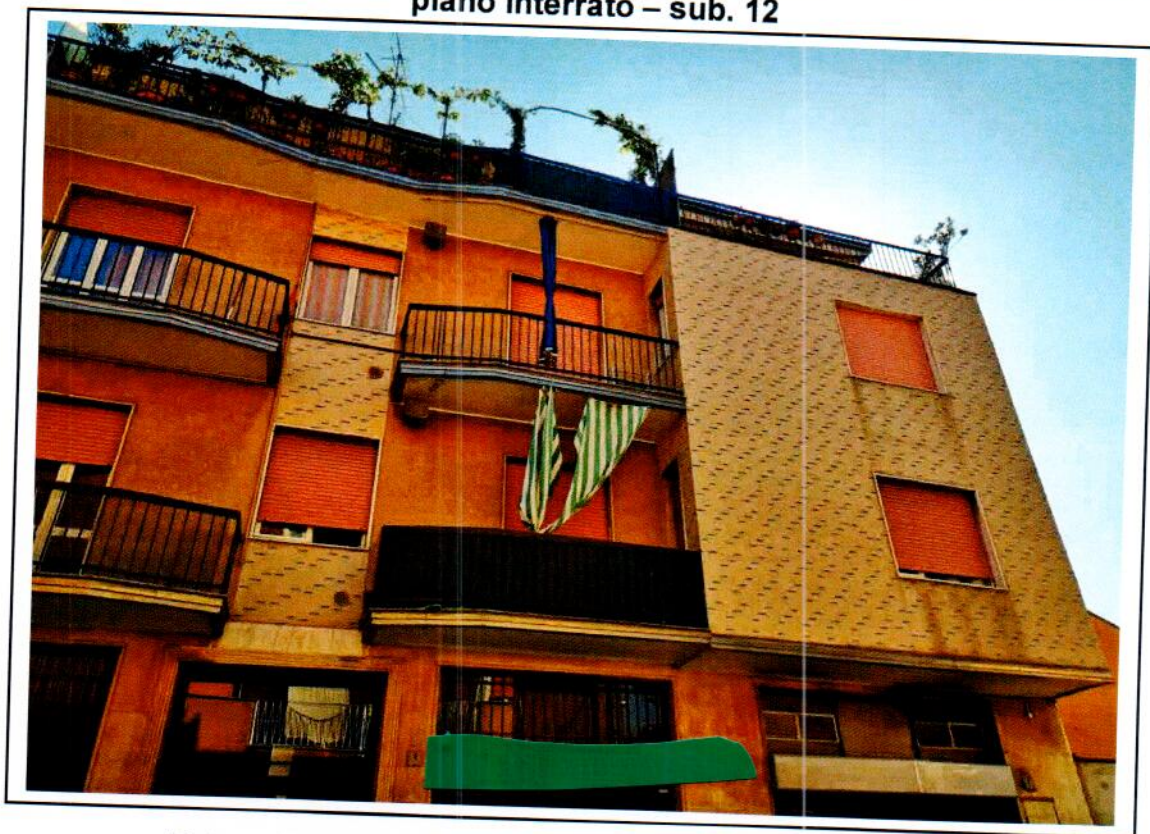

Fotografia n° 1 – Vista della facciata dello stabile lato Est



Fotografia n° 2 – Vista della facciata dello stabile lato Ovest

Fotografia n° 3 – Vista della
strada privata e sullo
sfondo cancello carraio

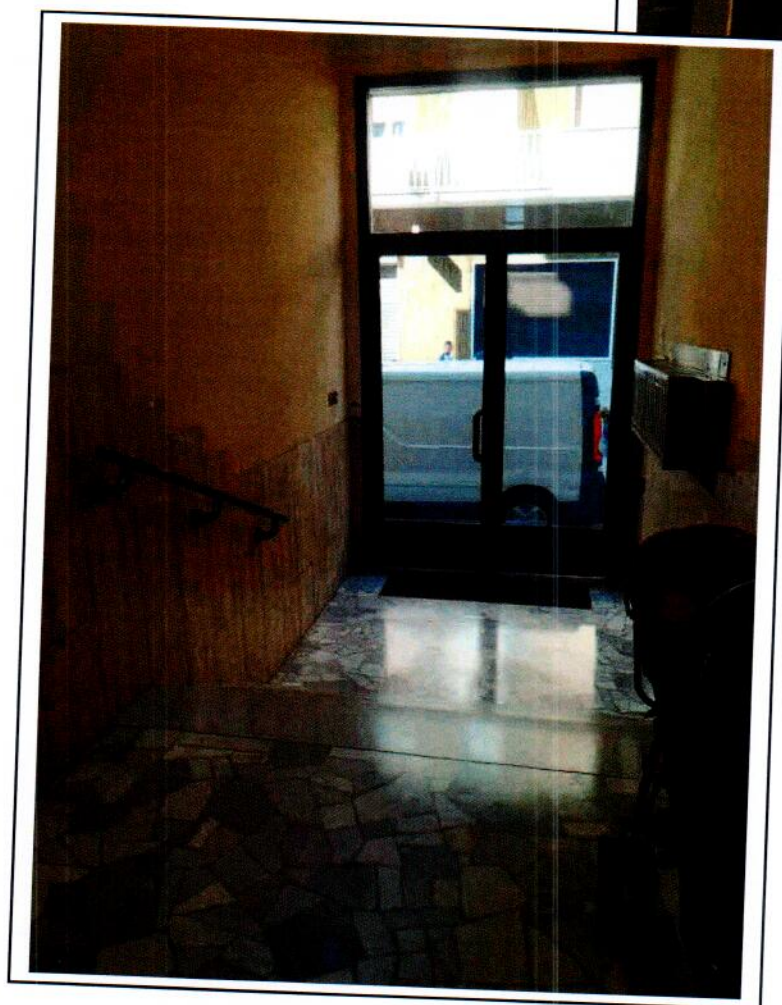
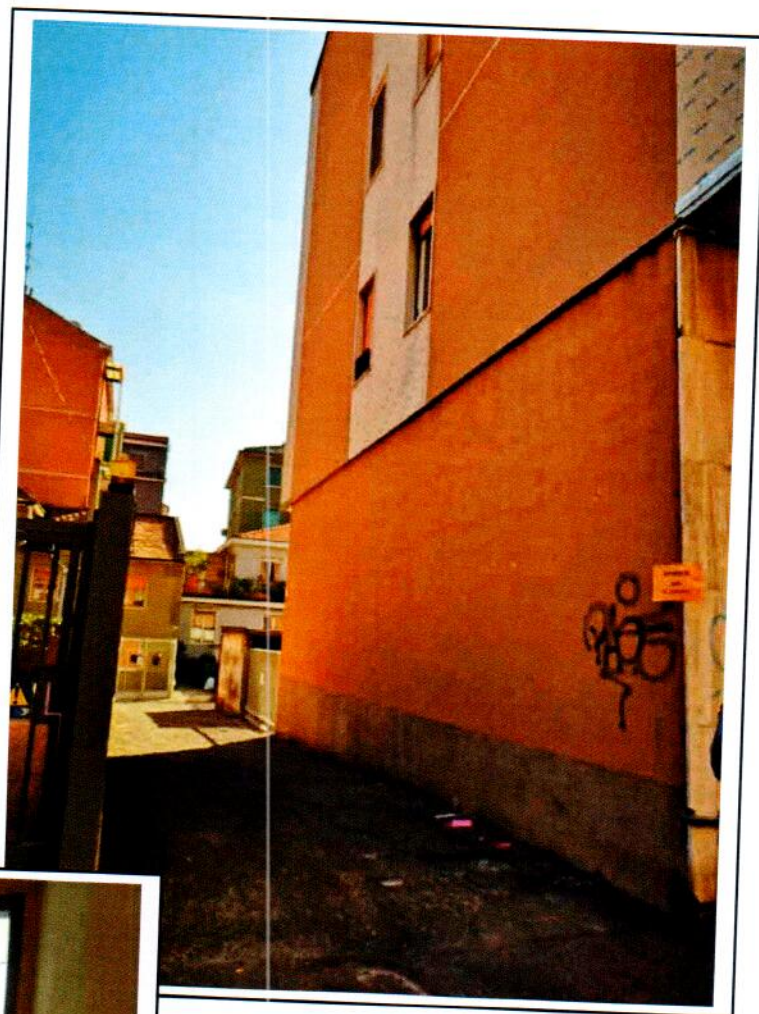

Fotografia n° 4 – Vista del
portone d'accesso dall'interno
dell'atrio

Fotografia n° 5 – Vista del
pianerottolo al piano 3° (4°
f.t.) e ingresso all'unità
immobiliare

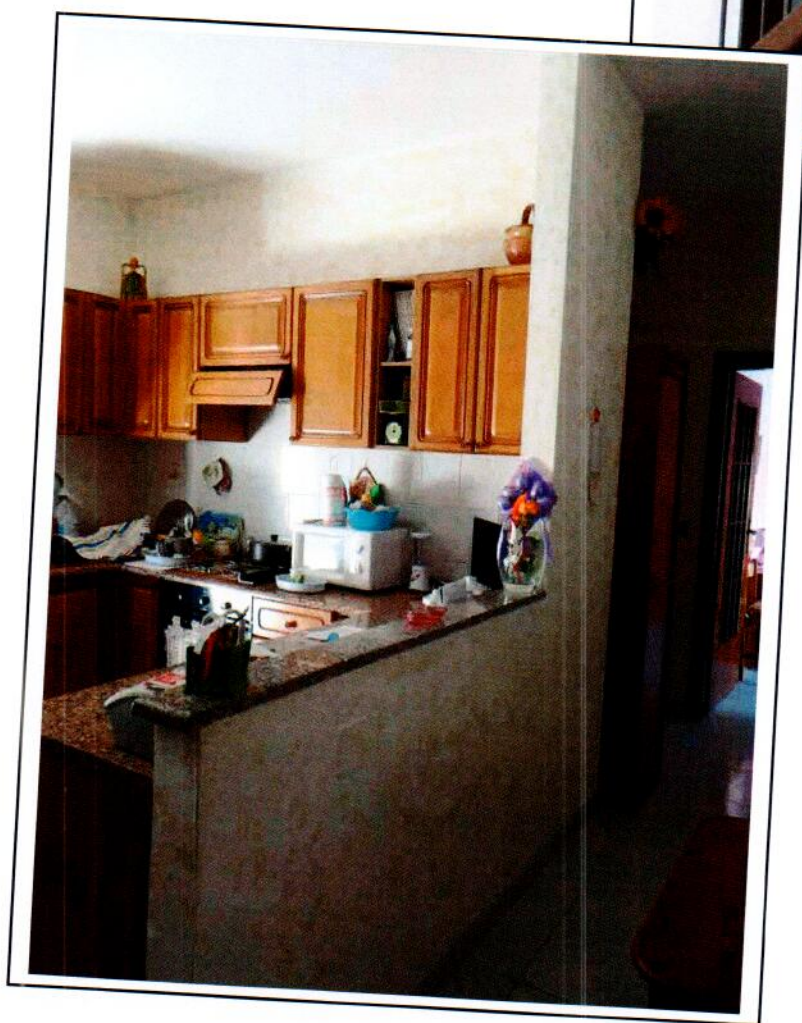
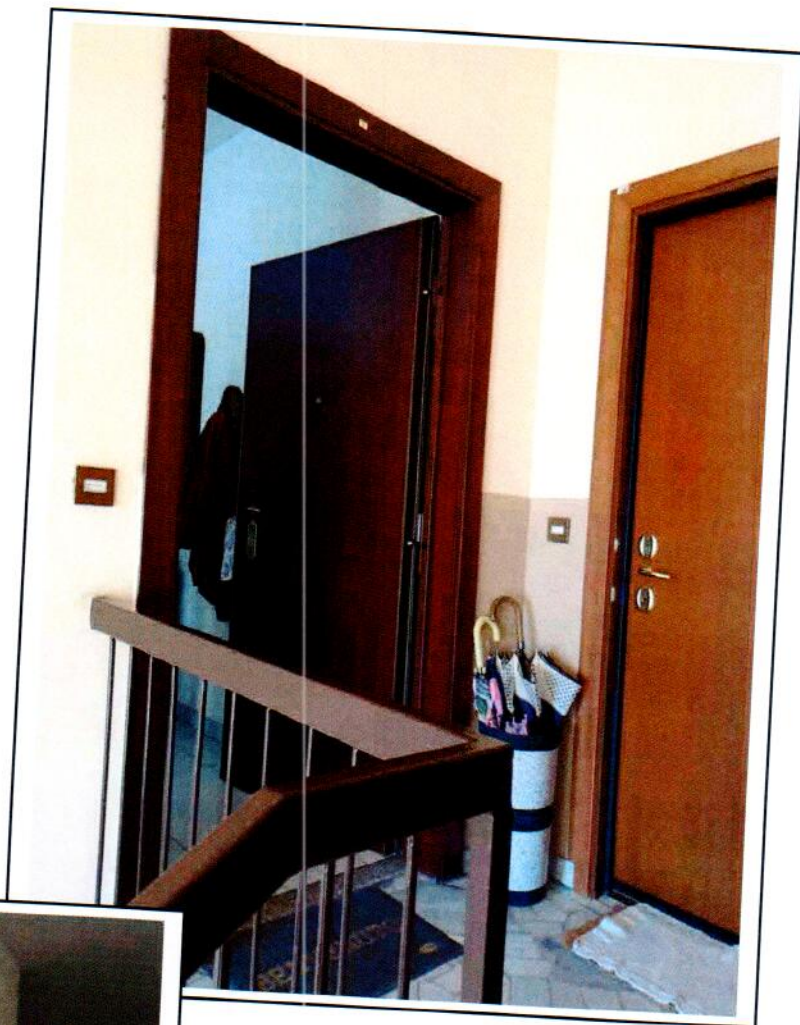

Fotografia n° 6 – Vista della zona
ingresso – soggiorno/pranzo



Fotografia n° 7 – Vista del locale soggiorno/pranzo

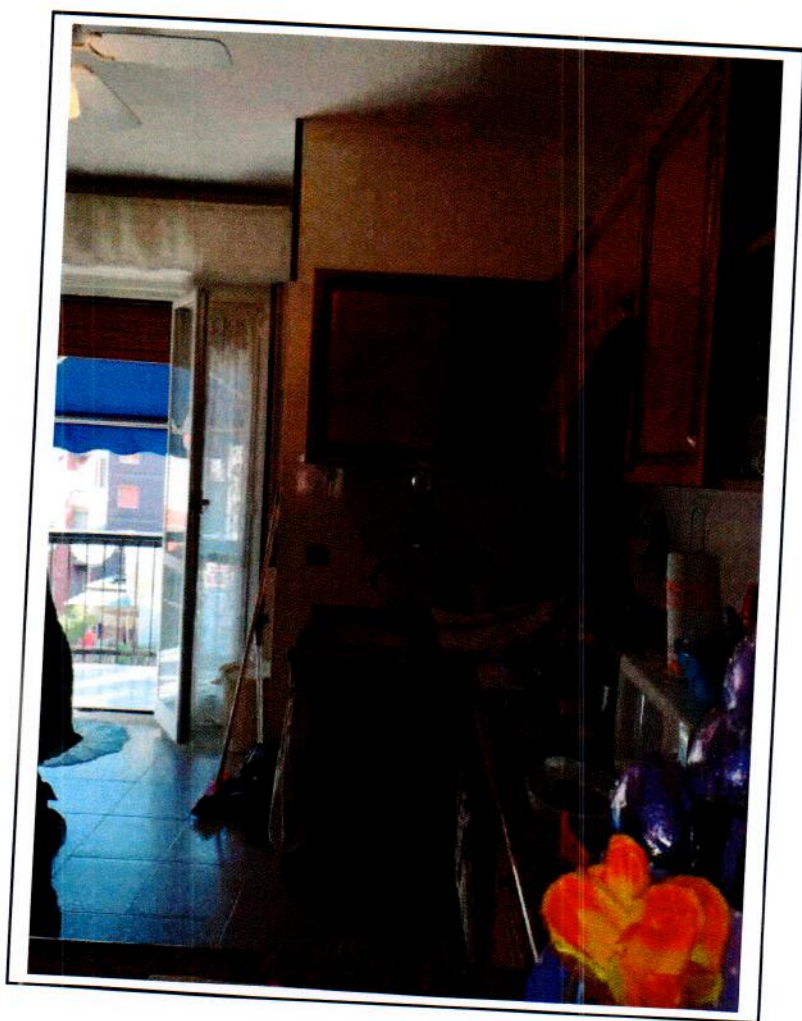

Fotografia n° 8 – Vista dell'angolo cucina e accesso al terrazzo



Fotografia n° 9–Vista del piccolo vano ove è installato scaldabagno e lavatrice



Fotografia n° 10 – Vista del balcone con accesso dalla zona pranzo



Fotografia n° 11 – Vista del soggiorno con accesso al terrazzo



Fotografia n° 12 – Idem



Fotografia n° 13 – Vista del
terrazzo



Fotografia n° 14 – Idem

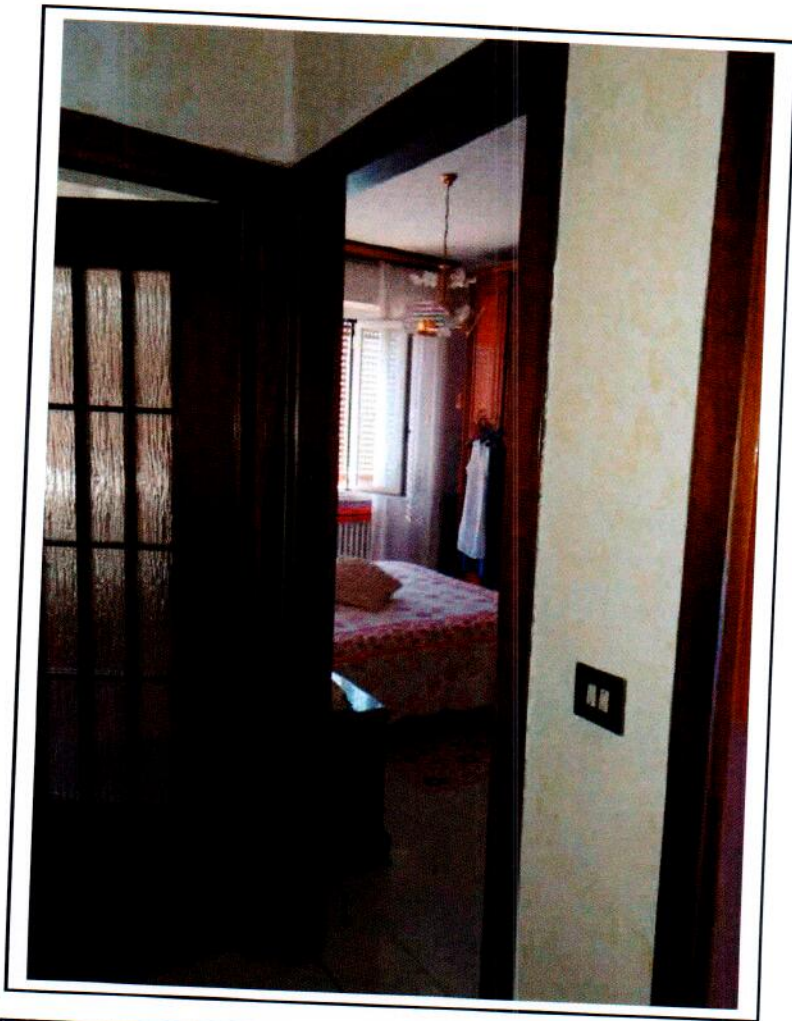

Fotografia n° 15 – Vista dell'a camera dal disimpegno



Fotografia n° 16 – Vista della camera

Fotografia n° 17 – Bagno



Fotografia n°18 – Vista del bagno con piccolo ripostiglio in quota

Fotografia n° 19–Vista della
porta della cantina di
pertinenza dell'u.i.

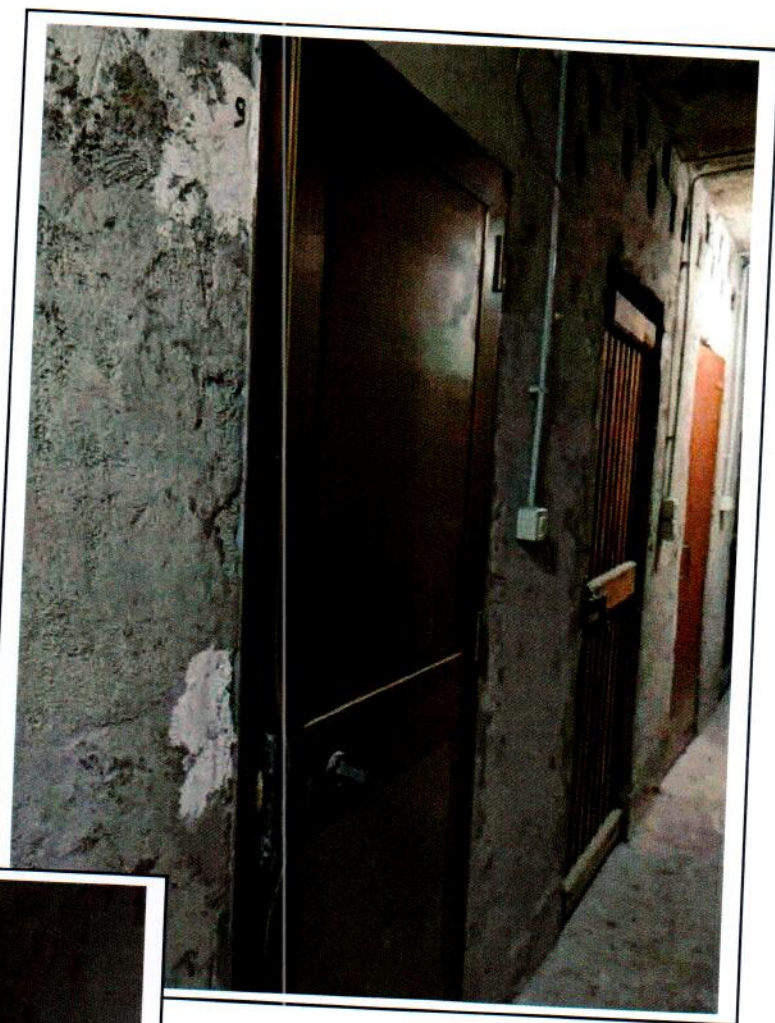

Fotografia n° 20 – Vista
dell'interno della cantina.