

Allegato AL1.05

LOTTO 01

DOCUMENTAZIONE FOTOGRAFICA
Uffici Via Bizzozero 11 – Sub 23

Prospetto sul piazzale Teatro di Varese



Prospetto su via Bizzozero



Vista accesso lato interno – su via Bizzozero



Vista giardino interno



Vista interna Uffici



Vista interna V.C.



Vista Interna uffici



Vista Interna uffici



Via Bizzozero 4 - Autorimesse

Vista Esterna – Accesso autorimessa



Vista Interna – Accesso autorimessa



Corsello autorimesse (Piano 1° interrato)



Sub. 50

Sub. 51

Sub. 52

Rampa di accesso 2° piano interrato



Vista interna autorimessa (sub. 66 P. 1° interrato)



Vista interna autorimessa (sub. 43 P. 2° interrato)



Allegato AL.1.05

LOTTO 02

**DOCUMENTAZIONE FOTOGRAFICA
via Bizzozzero 11 P. 1°/S1**

Vista porta di accesso al vano scala comune



Vista reception



Vista corridoio- ingresso dall'interno



Vista secondo corridoio (trasversale al 1°)



Vista locale ufficio



Vista W.C.



Vista terrazzo



Vista su "Teatro di Varese" - Via Bizzozero



LOTTO 03

DOCUMENTAZIONE FOTOGRAFICA

Vista Esterna (lotto 3 ad angolo)



Vista rampa di accesso da Via Merini



Vista accesso carraio al piano interrato



Vista interna (angolo via Carcano)



Vista interna - lato Via Carcano



Vista interna con scala di accesso al piano S1



Vista interna W.C. al piano terra



Vista scala interna tra il Piano S1 e il Piano terra



Vista locale tecnico

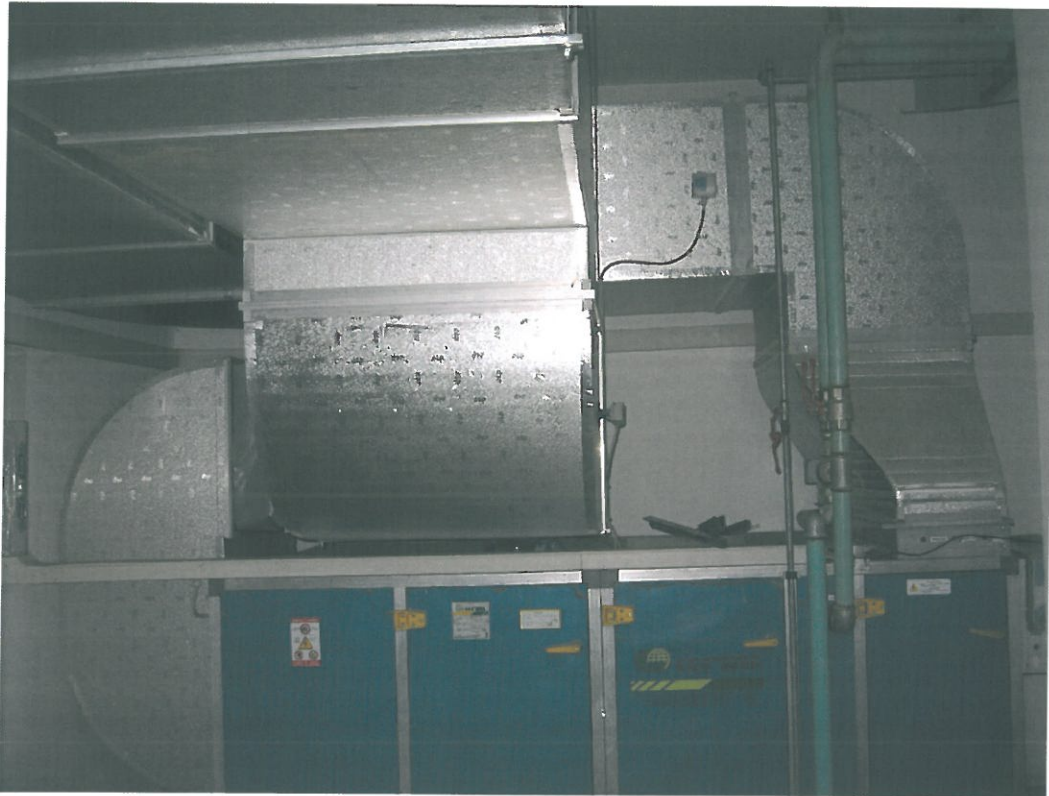

Vista interna piano interrato



LOTTO 04

Allegato AL4.04

DOCUMENTAZIONE FOTOGRAFICA

Vista Esterna sui via Merini



Vista Esterna sui via Merini angolo via Tonale



Vista interna – frontale all'ingresso



Vista interna –zona ingresso



Vista scala interna di accesso al piano interrato



Vista interna – zona ingresso



Vista interna



Vista interna W.C.



Allegato AL5.05

LOTTO 05

DOCUMENTAZIONE FOTOGRAFICA

Vista esterna su via Merini



Vista interna – zona ingresso



Vista interna



Vista interna

