



Prospetto stabile su Via Gorizia



Prosp. su Via Gorizia e parcheggio comunale



Prospetto su parcheggio comunale

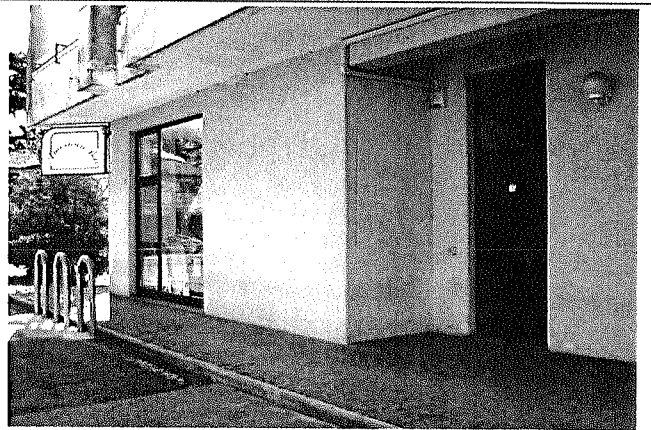

Prospetto su parcheggio comunale

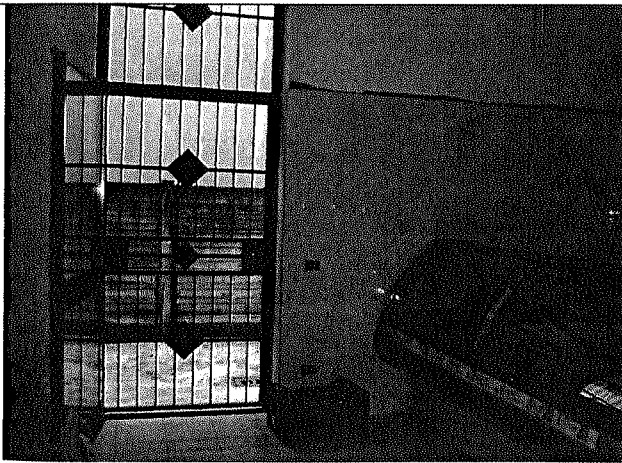

Interno Mini/market (mapp. 442 sub. 11)

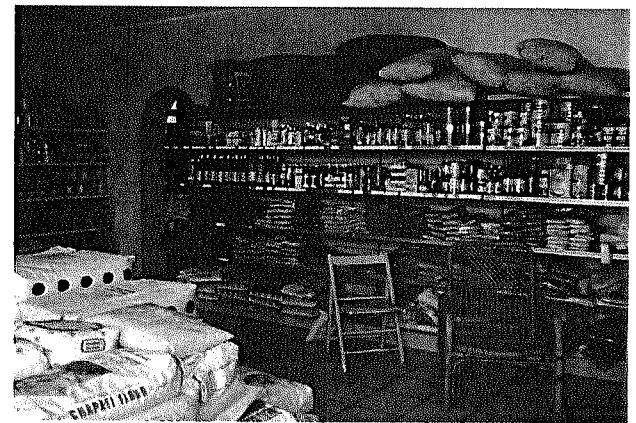

Primo locale minimarket (sub. 11)

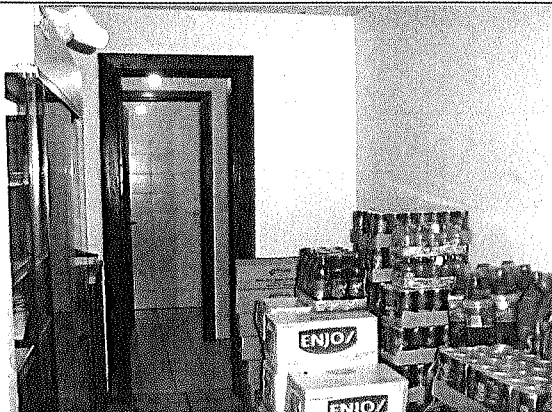

Interno mini/market (sub. 11)



Servizi igienici Mini/market (sub. 11)



Servizi igienici minimarket (sub. 11)

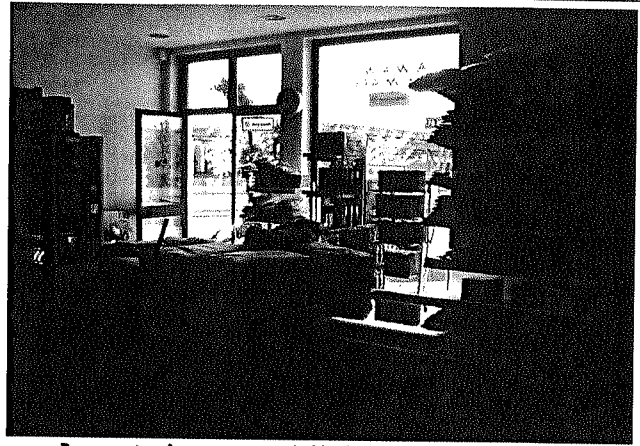

Locale ingresso Minimarket (sub. 11)



Prospetto su Via Gorizia (ingresso sub.4)

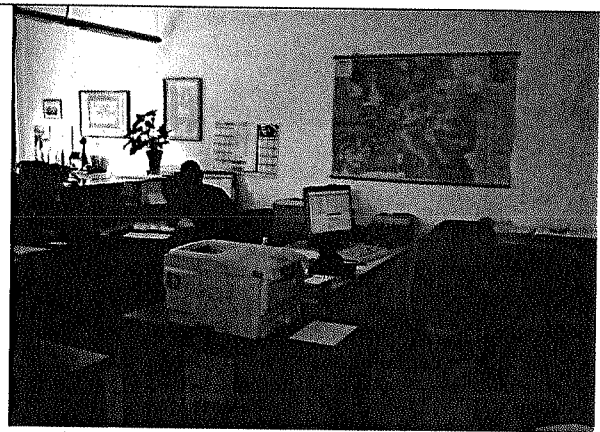

Primo locale Uff./reception (sub. 4)



Primo locale Ufficio (sub. 4)

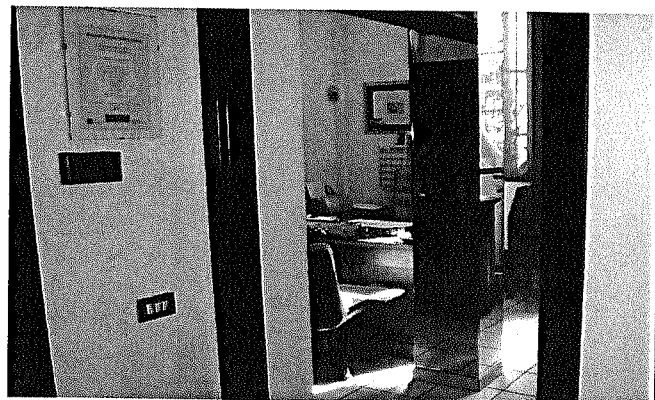

Secondo locale Ufficio (sub. 4)



Disimpegno (sub. 4)



Locale Bar (sub. 7)



Locale Bar (sub. 7)

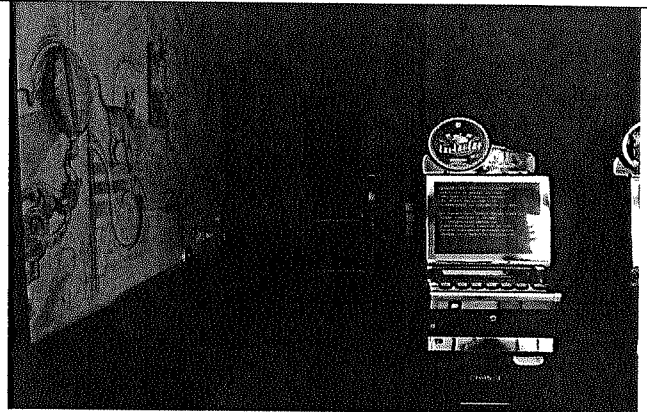

Corridoio disimpegno Bar (sub. 7)



Servizi igienici Bar (sub. 7)



Servizi igienici Bar (sub 7)



Prospetto su via Gorizia ingresso sub. 6

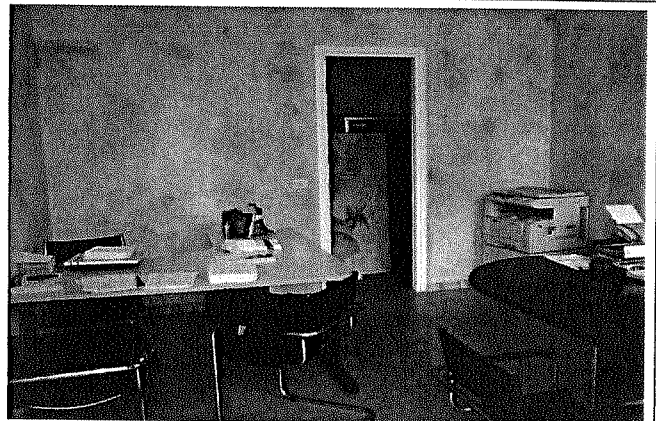

Locale Ufficio (Sub. 6)

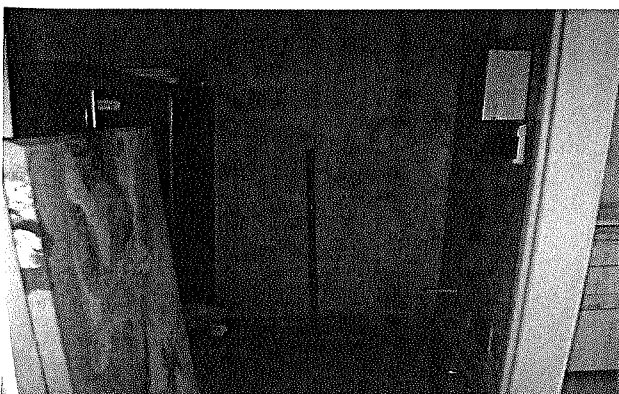

Disimpegno Bagno (sub. 6)



Servizio igienico (sub.6)

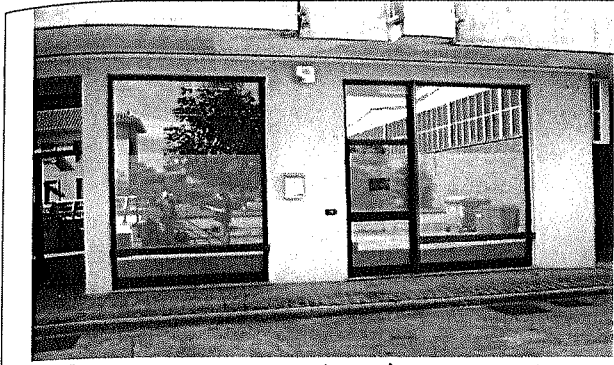

Prospetto su parcheggio comunale -
ingresso sub. 701

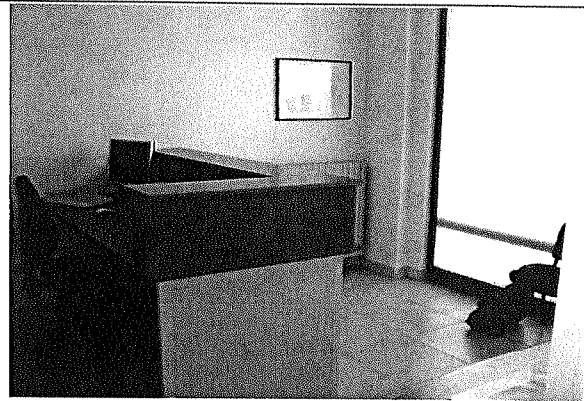

locale (sub. 701)

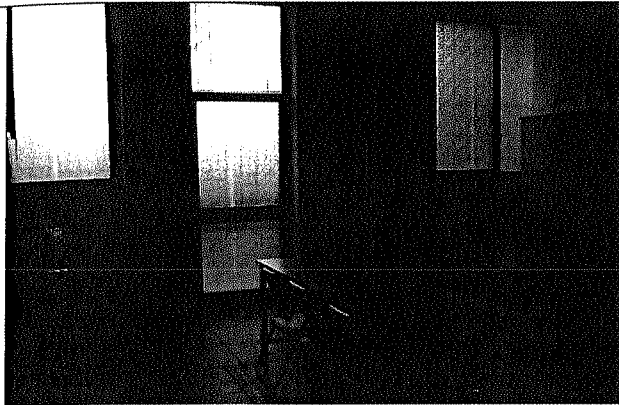

Secondo locale (sub. 701)

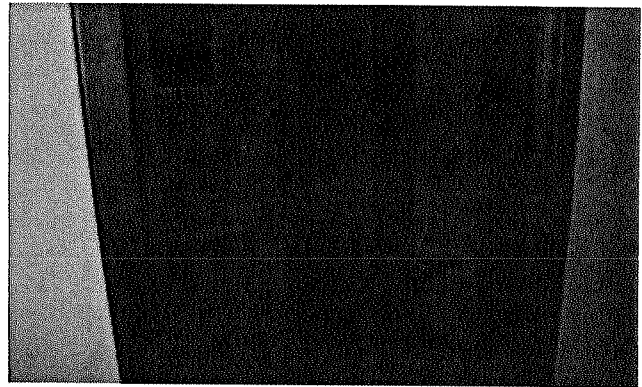

Servizio igienico (Sub. 701)



Servizio igienico per disabili (sub. 701)



Rampa di accesso box interrati
(sub. 1-2-3-4-5-6)



BOX sub. 6

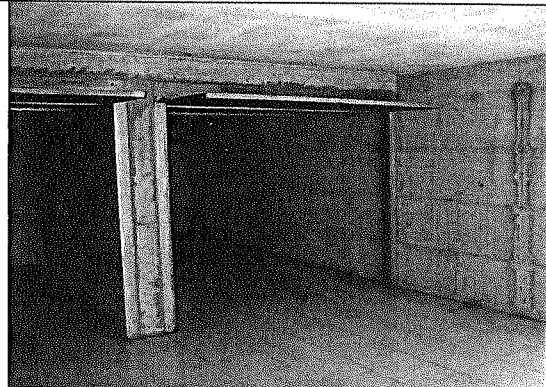

BOX sub. 5

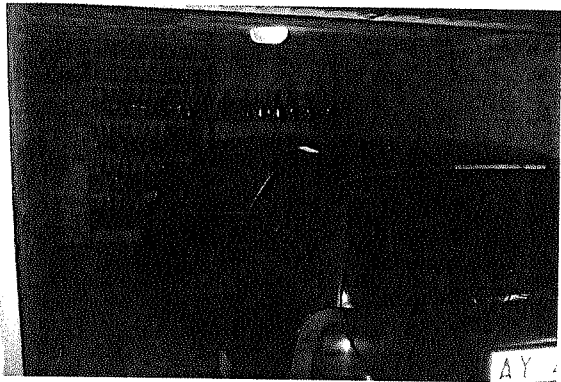

BOX sub. 4

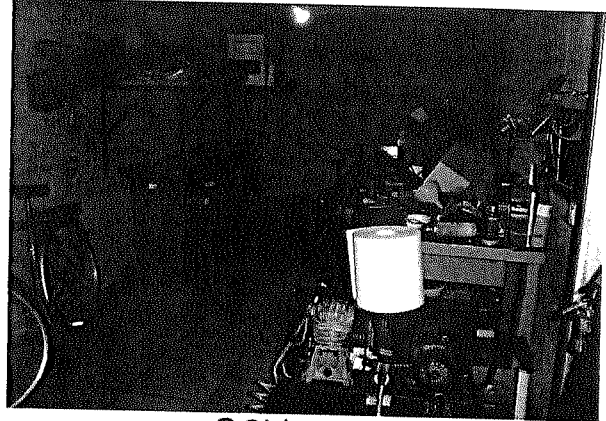

BOX sub. 3

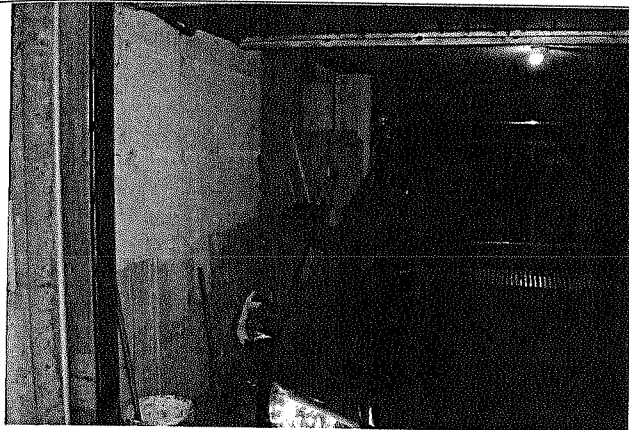

BOX sub. 1

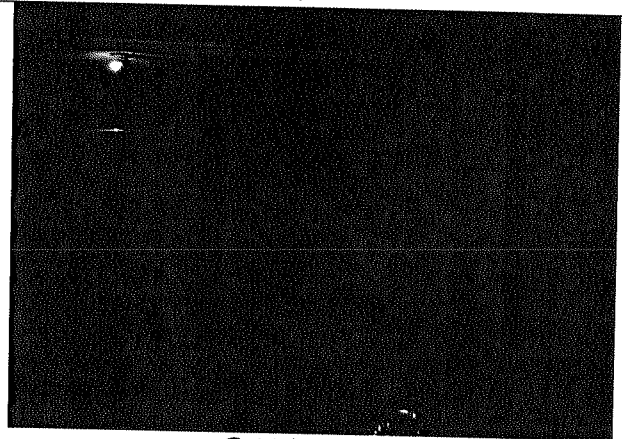

BOX sub. 2

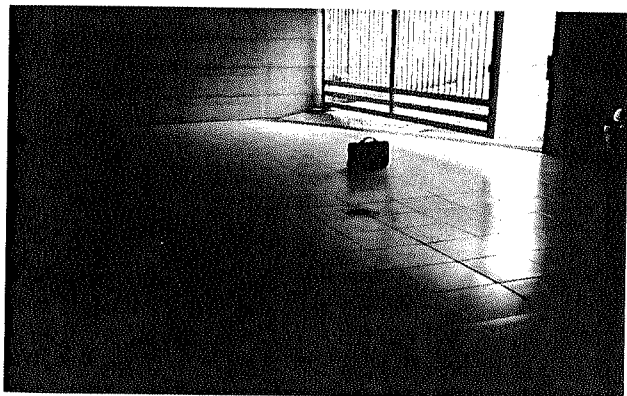

Corsia manovra boxes



Prospetto su Via Roma (ingresso
mini/market)

MODULARIO
F. 119 rend. 497



MINISTERO DELLE FINANZE
DIREZIONE GENERALE DEL CATASTO E DEI SS.TT.EE.
CATASTO EDILIZIO URBANO (RDL 13-4-1939, n. 652)

MOD. BN (CE)

LIRE
250

Planimetria di u.i.u. in Comune di VANZAGHELLO via ROMA civ. 69

PROPR. DI TERZI

cortile

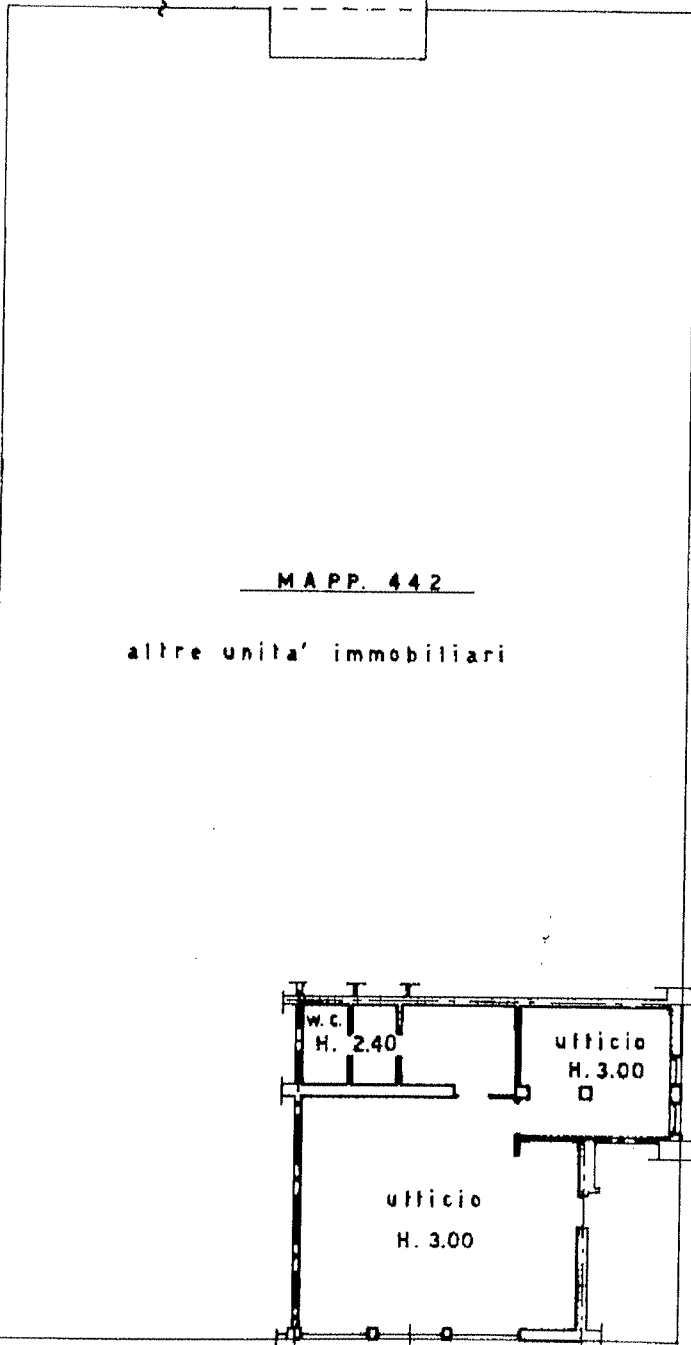

MAPP. 442

altre unita' immobiliari

MAPP. 816 - PROPR. COMUNE DI VANZAGHELLO

MAPP. 816 - PROPR. COMUNE DI VANZAGHELLO

VIA FOSCOLO

818

819

(8,24)

816

VIA GORIZIA

442

VIA ROMA

ESTRATTO MAPPA: F. 8

PIANO TERRA

ORIENTAMENTO

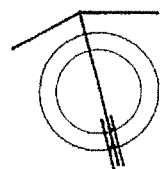

SCALA DI 1: 200

Declarazione di N.C.
Declarazione di variazione
Planimetria in atti
presentazione: 12/12/1990 - Data: 20/07/2010 - n. MI0568717 - Richiedente SANTORO
Identificativi catastali
Formato di acq.: A4 (208x297) - Fatt. di scala: 1:1
442 sub

Compilata dal **ARCH. LANDONI ROBERTO**
(Titolo, cognome e nome)

RISERVATO ALL'UFFICIO

presentazione: 12/12/1990 - Data: 20/07/2010 - n. MI0568717 - Richiedente SANTORO
Isritto all'albo degli architetti

della provincia di **MILANO** **arch. roberto landoni**

MODULARIO
F. rig. rend. 497



MINISTERO DELLE FINANZE
DIREZIONE GENERALE DEL CATASTO E DEI SS.TT.EE.

MOD BN (CI)

CATASTO EDILIZIO URBANO (RDL 13-4-1939, n. 652)

LIRE
250

Planimetria di u.i.u. in Comune di VANZAGHELLO via GORIZIA civ. 1

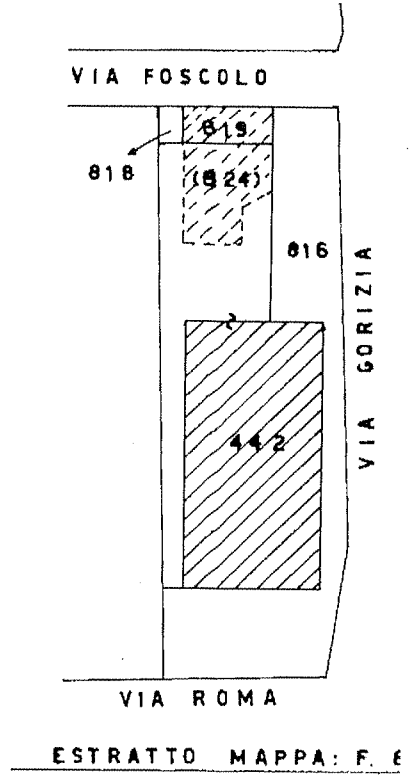
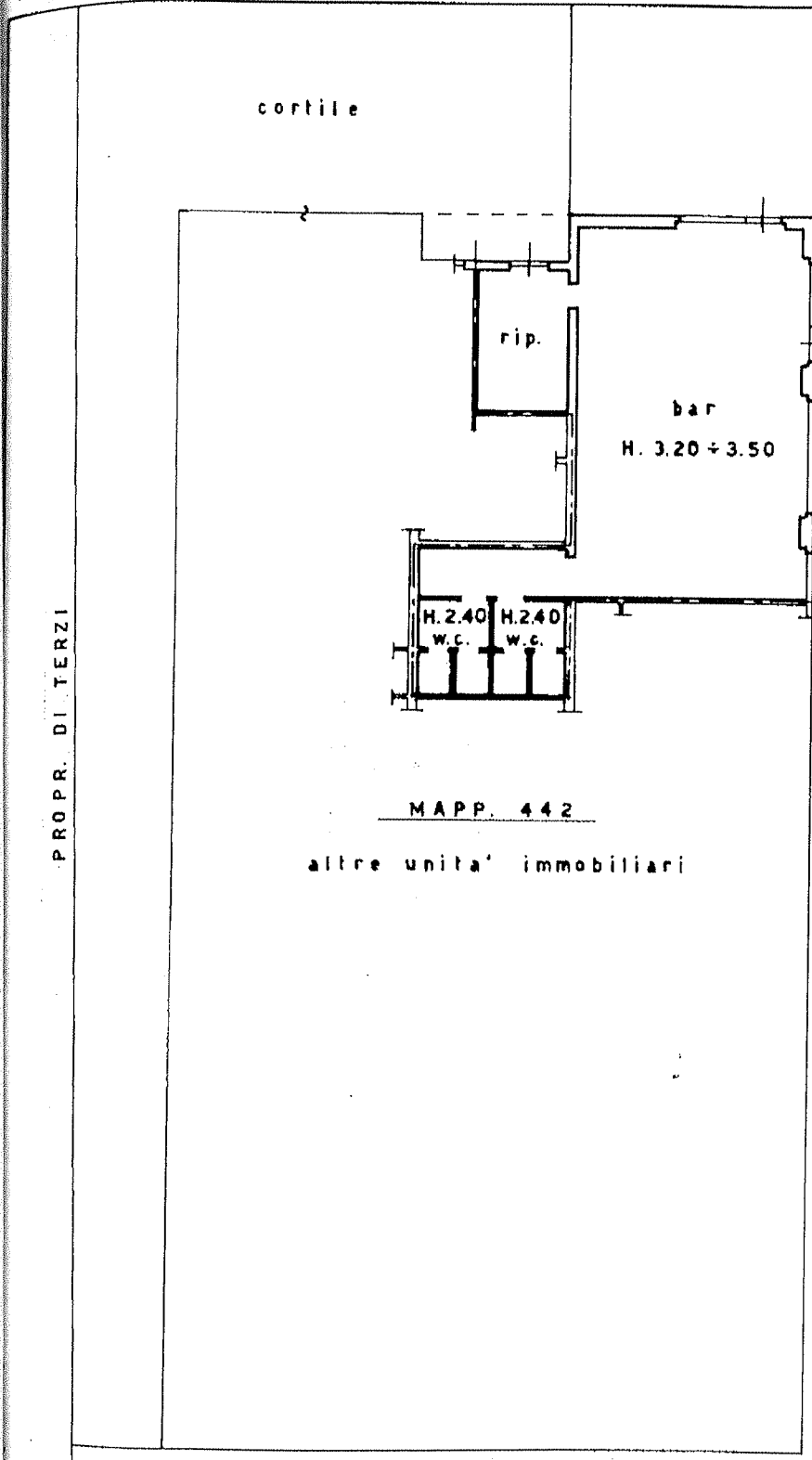

PIANO TERRA

ORIENTAMENTO

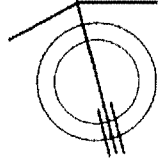

SCALA DI 1: 20

MAPP. 016 - PROPR. COMUNE DI VANZAGHELLO

PROPR. DI TERZI

MAPP. 816 - PROPR. COMUNE DI VANZAGHELLO

Dichiarazione di N.C.
 Agenzia di variazione
 Data presentazione: 12/12/1990 - Data: 20/07/2010 - n. MI0568724 - Richiedente SANTORO
 Identificativi catastali: 442 sub. 1

Compilata dal **ARCH. LANDONI ROBERTO**
 (Titolo, cognome e nome)
 Descritto all'albo degli arch. I.C.T.I.
arch. roberto landoni
 della provincia di **MILANO**

RISERVATO ALL'UFFICIO

MODULARIO
r. rig. rend. 497



MINISTERO DELLE FINANZE
DIREZIONE GENERALE DEL CATASTO E DEI SS.TT.EE.
CATASTO EDILIZIO URBANO (RDL 13-4-1939, n. 652)

MOD. BN (CE)

LIRE
250

Planimetria di u.i.u. in Comune di VANZAGHELLO via GORIZIA civ. 1

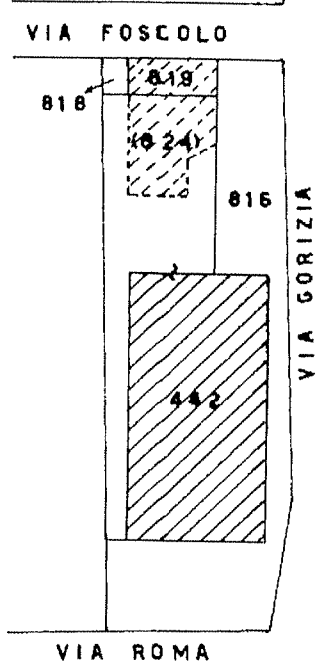
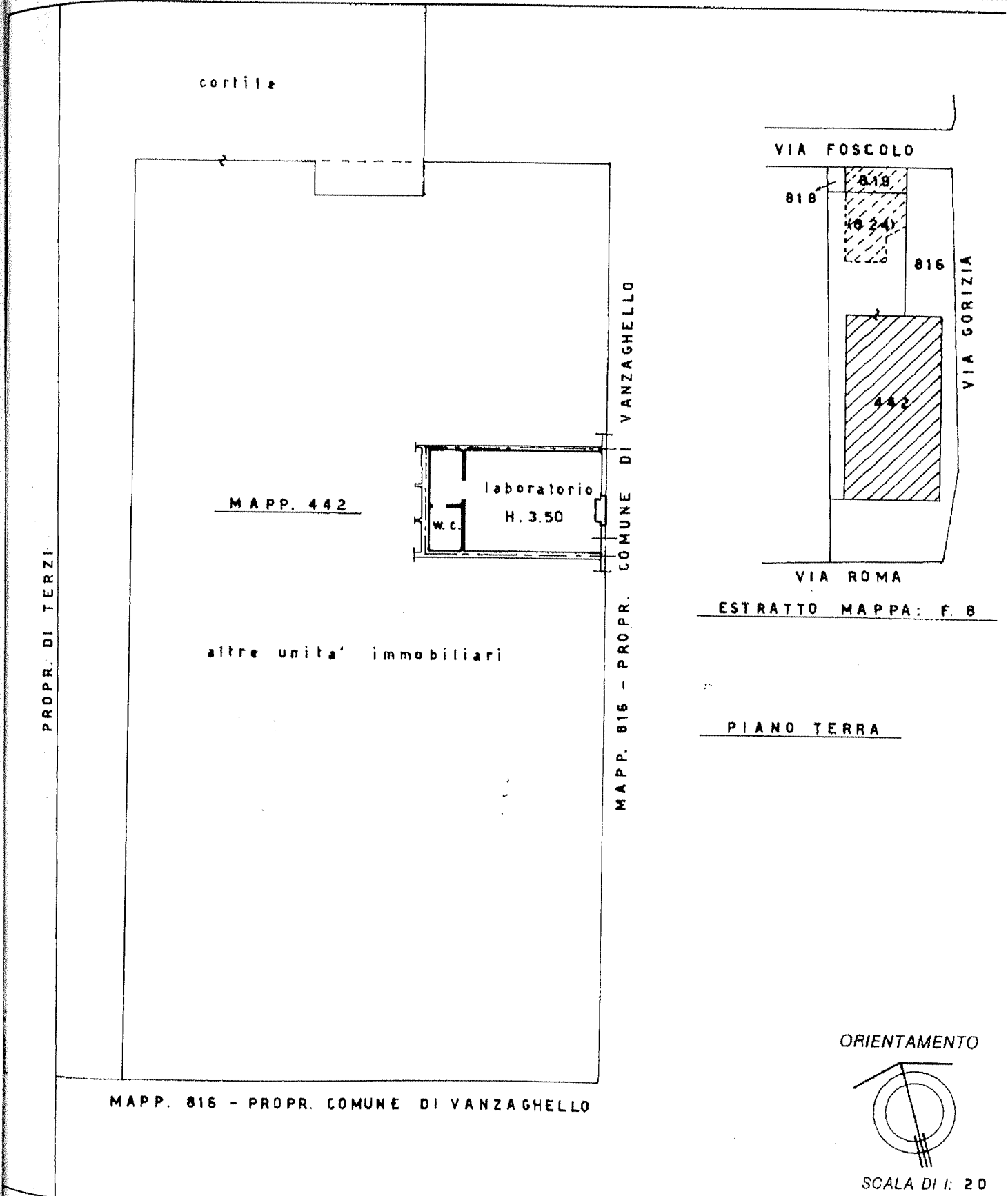

ESTRATTO MAPPA: F. 8

PIANO TERRA

ORIENTAMENTO

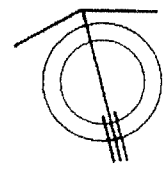

SCALA DI 1: 20

Declarazione di N.C.
Presentazione di
Data presentazione: 12/12/1990 - Data: 20/07/2010 - n. MI0568722 - Richiedente SANTORO
Cattedrale di Novate di acq.: A 462088/207/Bo Periti di scala: 1:1000
442 6

Compilata dal **ARCH. LANDONI ROBERTO**
(Titolo, cognome e nome)
Data: 20/07/2010 - n. MI0568722 - Richiedente SANTORO
Periti di scala: 1:1000
arch. roberto landoni
della provincia di **MILANO** n. 2198

RISERVATO ALL'UFFICIO

MODULARIO
F. fig. rend. 497



MINISTERO DELLE FINANZE
DIREZIONE GENERALE DEL CATASTO E DEI SS.TT.EE.

MOD. BN (CI)

CATASTO EDILIZIO URBANO (RDL 13-4-1939, n. 652)

LIRE
250

Planimetria di u.i.u. in Comune di VANZAGHELLO via GORIZIA civ.

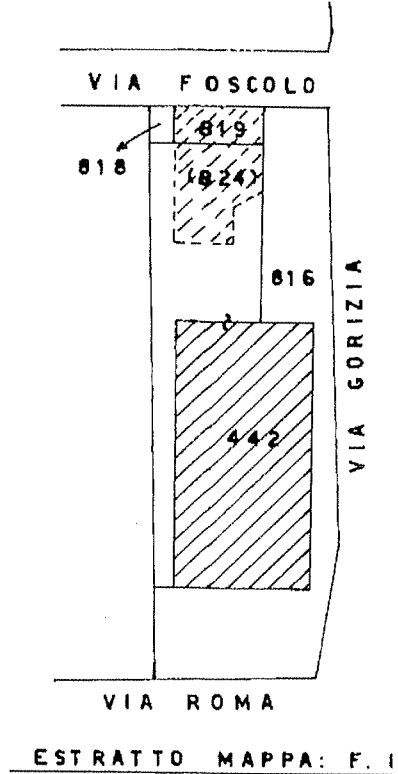
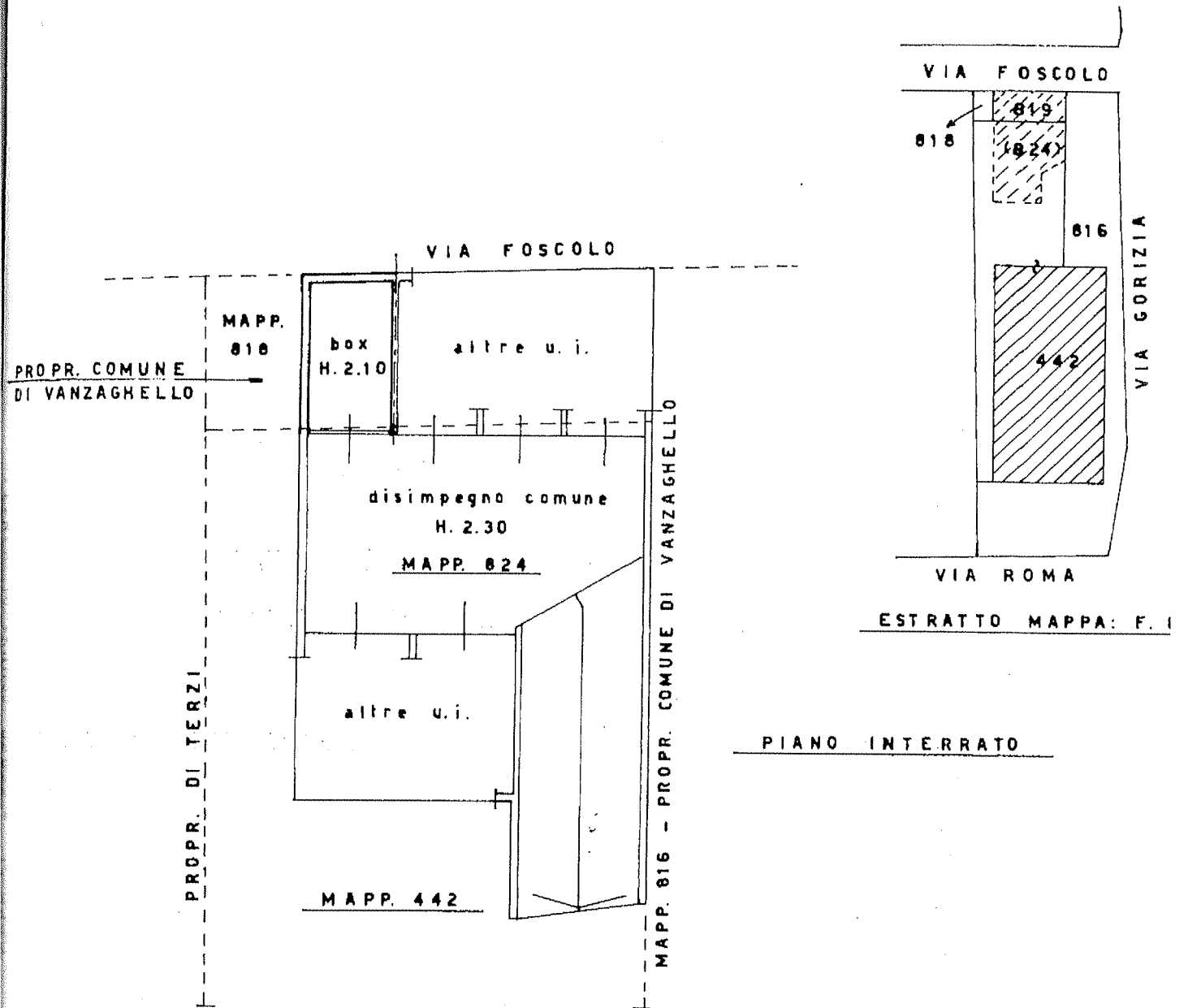

PIANO INTERRATO

ORIENTAMENTO

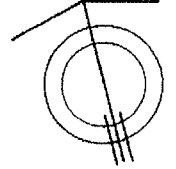

SCALA DI 1: 20

PORZ. "C"

Dichiarazione di N.C. <input checked="" type="checkbox"/> Variazione <input type="checkbox"/> Data presentazione: 12/12/1990 - Data: 20/07/2010 - n. MI0568742 - Richiedente SANTORO Chiedente: <u>SANTORO</u> Edifici: <u>3</u> Foglio: <u>824</u>	Compilata dal <u>ARCH. LANDONI ROBERTO</u> <small>(Titolo, cognome e nome)</small> Data: 20/07/2010 - n. MI0568742 - Richiedente SANTORO Firmato da: <u>arch. roberto landoni</u> della provincia di <u>MILANO</u>	RISERVATO ALL'UFFICIO
--	--	-----------------------

MODULARIO
F. 119 rend. 497



MINISTERO DELLE FINANZE
DIREZIONE GENERALE DEL CATASTO E DEI SS.TT.EE.
CATASTO EDILIZIO URBANO (RDL 13-4-1939, n. 652)

MOD. BN (CE)

LIRE
250

Planimetria di u.i.u. in Comune di VANZAGHELLO via GORIZIA civ.

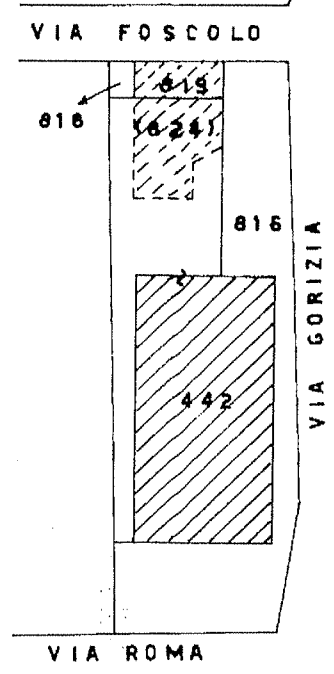
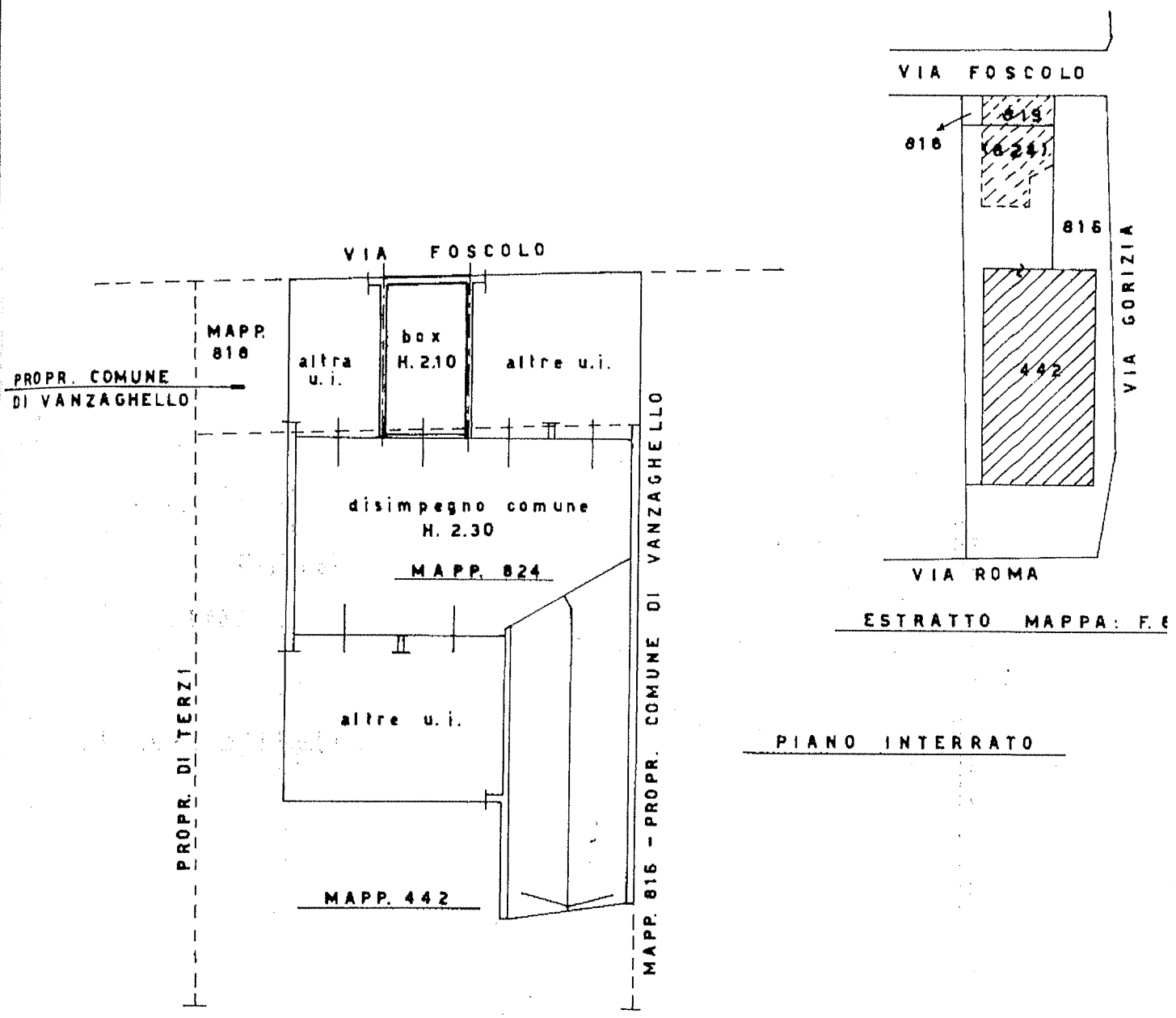

ESTRATTO MAPPA: F. 6

PIANO INTERRATO

ORIENTAMENTO

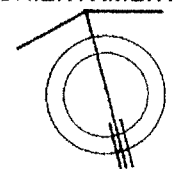

SCALA DI 1: 200

PORZ. "D"

Dichiarazione di N.C.
 Denuncia di variazione
 ma Planimetria in atti
 Data presentazione: 12/12/1990
 schede: 1 - Formato di acq.: A4 (210x297)

Compilata dal **ARCH. LANDONI ROBERTO**
 (Titolo, cognome e nome)
 Data: 20/07/2010 - n. MI0568746 - Richiedente SANTORO
 Iscritto all'albo degli architetti
 della provincia di **MILANO** arch. roberto landoni

RISERVATO ALL'UFFICIO

MODULARIO
F. rig. rend. 497



MINISTERO DELLE FINANZE
DIREZIONE GENERALE DEL CATASTO E DEI SS.TT.EE.

MOD. BN (CI)

CATASTO EDILIZIO URBANO (RDL 13-4-1939, n. 652)

LIRE
250

Planimetria di u.i.u. in Comune di VANZAGHELLO via GORIZIA civ.

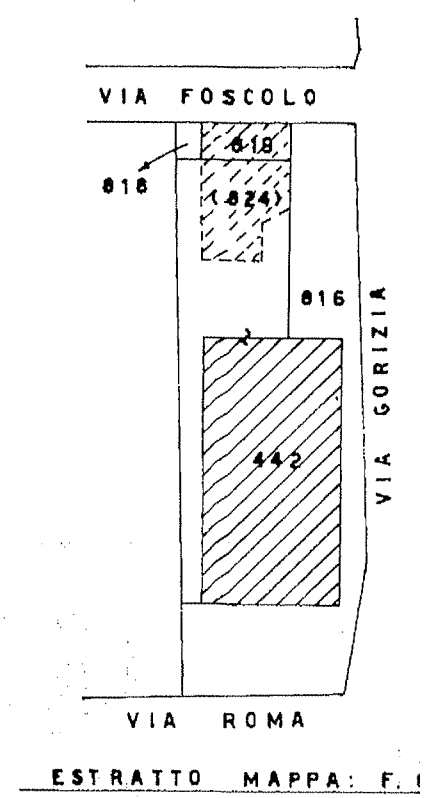
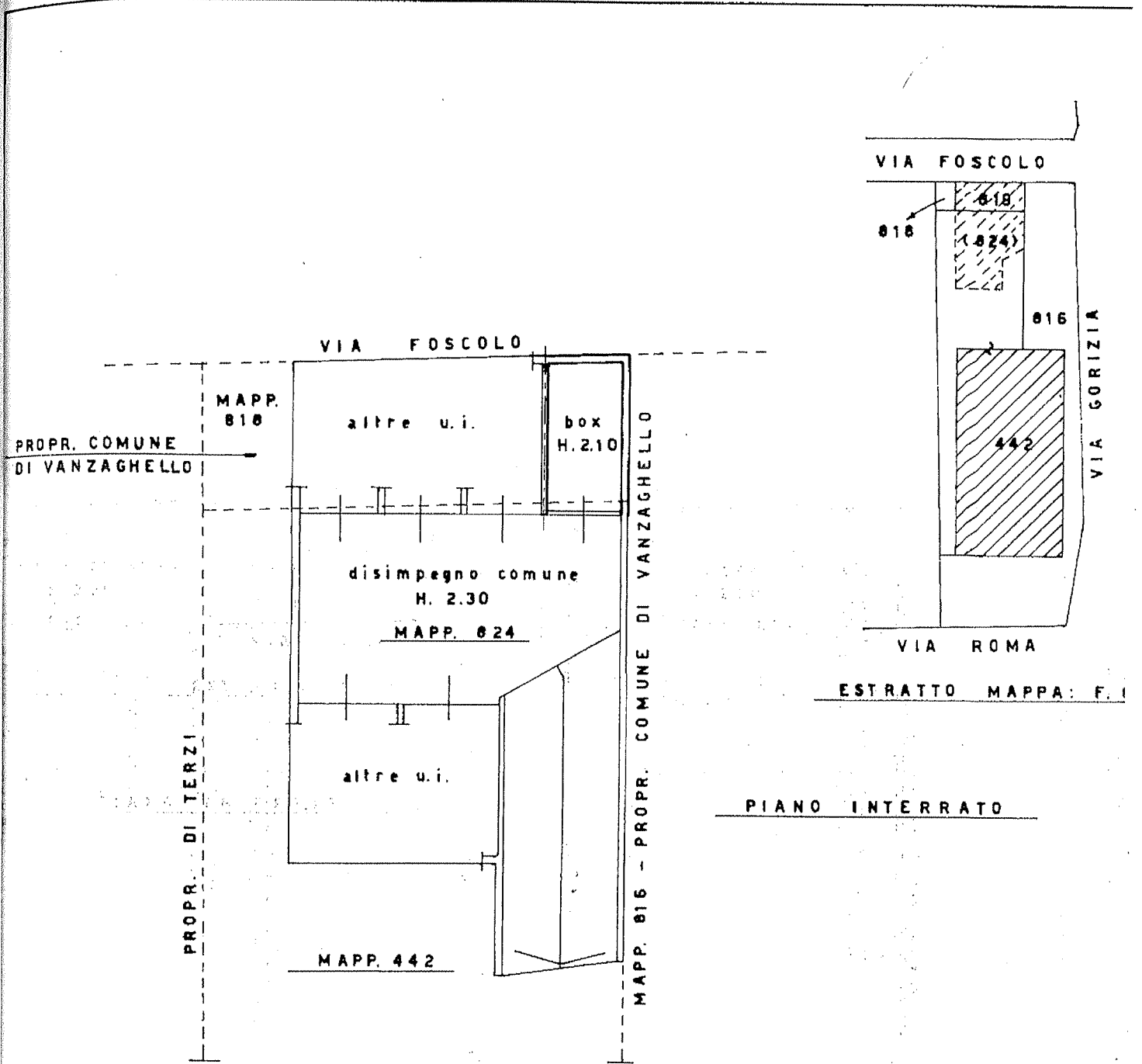

PIANO INTERRATO

ORIENTAMENTO

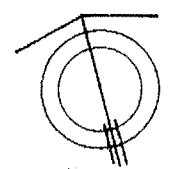

SCALA DI 1: 20

PORZ. "F"

Dichiarazione di N.C. <input checked="" type="checkbox"/> Proprietà di terzi <input type="checkbox"/> Data: 12/12/1990 - Data: 20/07/2010 - n. MI0568751 - Richiedente SANTORO Acq.: A/462088/297/ba/Ed. di sc. fa. 1.1 824	Compilata dal ARCH. LANDONI ROBERTO <small>(Titolo, cognome e nome)</small> della provincia di MILANO arch. roberto landoni	RISERVATO ALL'UFFICIO
---	--	-----------------------

MODULARIO
F. rig. rend. 497



MINISTERO DELLE FINANZE
DIREZIONE GENERALE DEL CATASTO E DEI SS.TT.EE.
CATASTO EDILIZIO URBANO (RDL 13-4-1939, n. 652)

MOD. BN (CI)

LIRE
250

Planimetria di u.i.u. in Comune di VANZAGHELLO via GORIZIA civ.

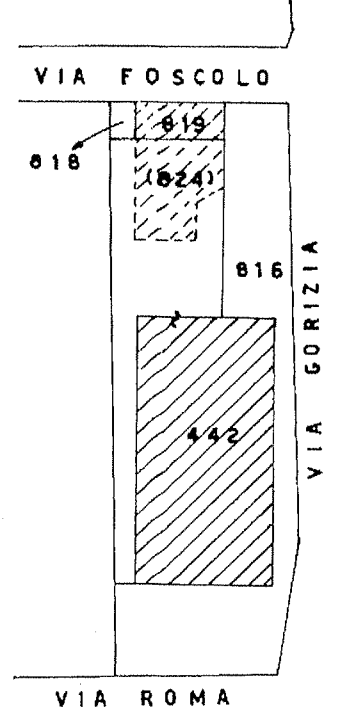
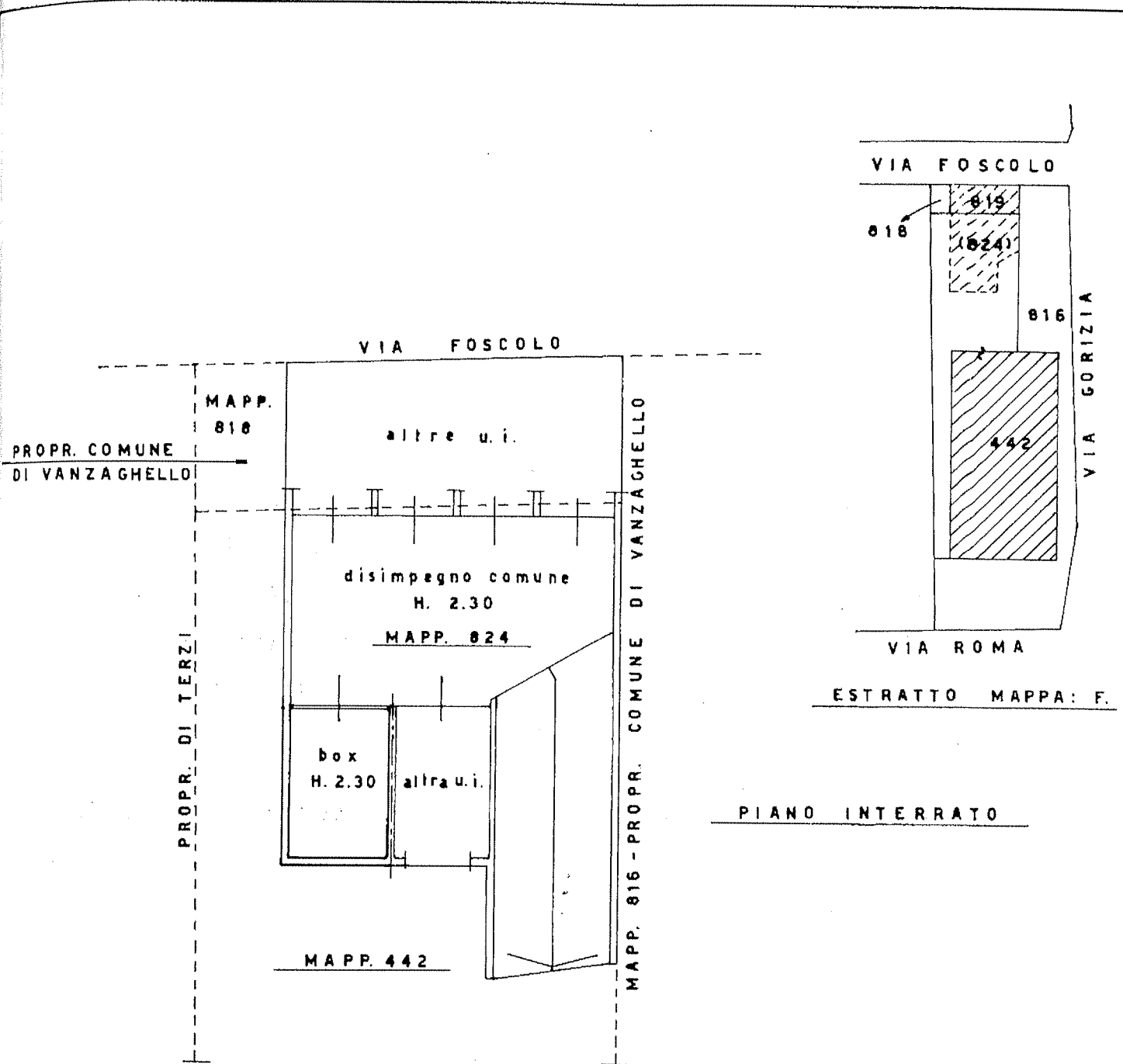

ESTRATTO MAPPA: F.

PIANO INTERRATO

ORIENTAMENTO

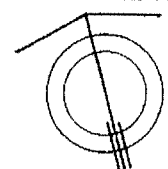

SCALA DI 1: 20

PORZ. "B"

Dichiarazione di N.C.
 Presentazione: 12/12/1990 - Data: 20/07/2010 - n. MI0568739 - Richiedente SANTORO
 Schede di catasto/acq.: A4 (2008/2010) - Firma di architetto: **arch. roberto landoni**
 della provincia di MILANO

Compilata dal **ARCH. LANDONI ROBERTO**
(Titolo, cognome e nome)

RISERVATO ALL'UFFICIO

MODULARIO
fig. rend. 497



MINISTERO DELLE FINANZE
DIREZIONE GENERALE DEL CATASTO E DEI SS.TT.EE.
CATASTO EDILIZIO URBANO (RDL 13-4-1939, n. 652)

MOD. BN (CE)

LIRE
250

Planimetria di u.i.u. in Comune di VANZAGHELLO via GORIZIA civ.

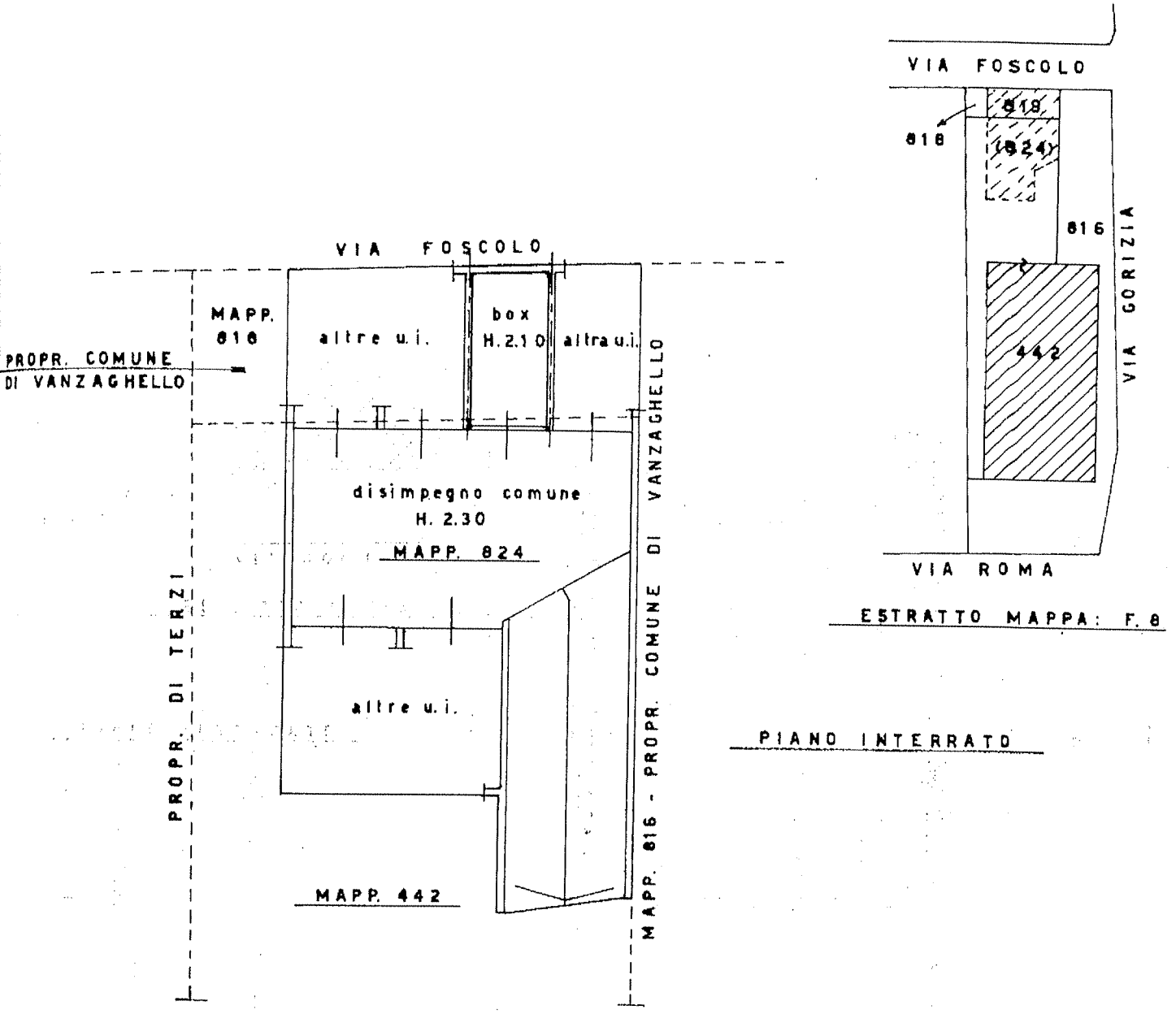

ESTRATTO MAPPA: F. 8

PIANO INTERRATO

ORIENTAMENTO

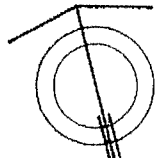

SCALA DI 1: 200

PORZ. "E"

Dichiarazione di N.C.
 Denuncia di variazione
 ma Planimetria in atti
 Data presentazione: 12/12/1990 -
 Identificativi catastali
 schede: 1 - Formato di acq.: A4 (208x297) - Fatt. di scala: 1:1
 824 sub. 5

Compilata da **ARCH. LANDONI ROBERTO**
 (Titolo, cognome e nome)
 Data: 20/07/2010 - n. MI0568750 - Richiedente SANTORO
 Iscritto all'albo degli architetti
 della provincia di **MILANO** **arch. roberto landoni**

RISERVATO ALL'UFFICIO

Agenzia del Territorio
CATASTO FABBRICATI
Ufficio Provinciale di
Milano

Dichiarazione protocollo n. _____ del _____
Planimetria di u.i.u. in Comune di Vanzaghello
Via Ugo Foscolo _____ civ. _____

Identificativi Catastali:
Sezione:
Foglio: 8
Particella: 442
Subalterno: 701

Compilata da:
Frigoli Stefano
Iscritto all'albo:
Geometri
Prov. Varese

N. 2430

Scheda n. 1

Scala 1:200

PIANO PRIMO



accesso da via Foscolo

mapp.816

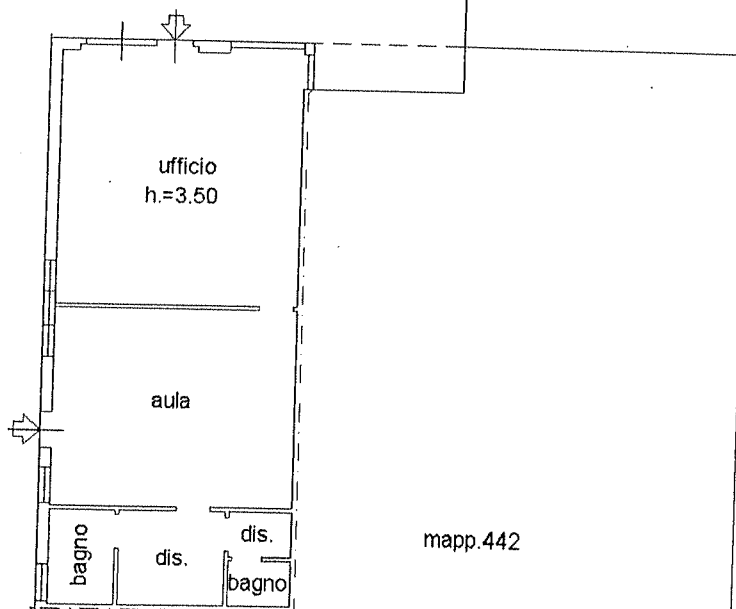

Via Gortzia

mapp.816

SOSTITUISCE
MAPP. 442 - SUB 5

11 MAR 2010

00180720



MODULARIO
F. rig. rand 497



MINISTERO DELLE FINANZE
DIREZIONE GENERALE DEL CATASTO E DEI SS.TT.EE.

MOD. BN (CEL)

CATASTO EDILIZIO URBANO (RDL 13-4-1939, n. 652)

LIRE
250

Planimetria di u.i.u. in Comune di VANZAGHELLO via GORIZIA civ.

Catasto dei fabbricati - Situazione al 07/10/2009 - Comune di VANZAGHELLO (L.664) - < Foglio: 8 Particella: 824 - Subaltemo 1 >
VIA GORIZIA SNC piano: SI;

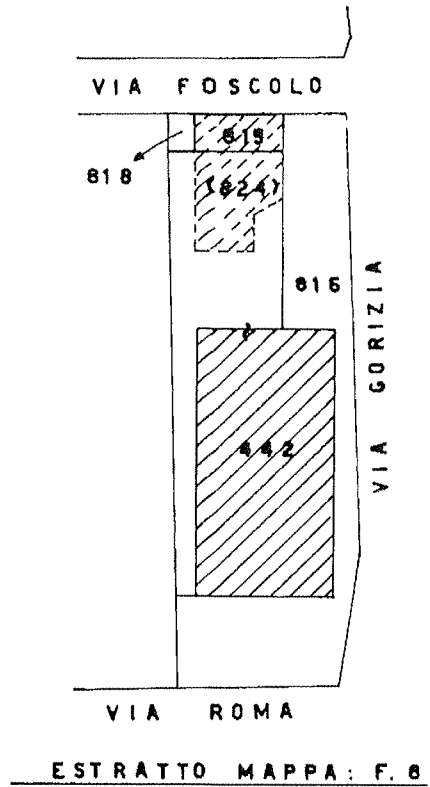
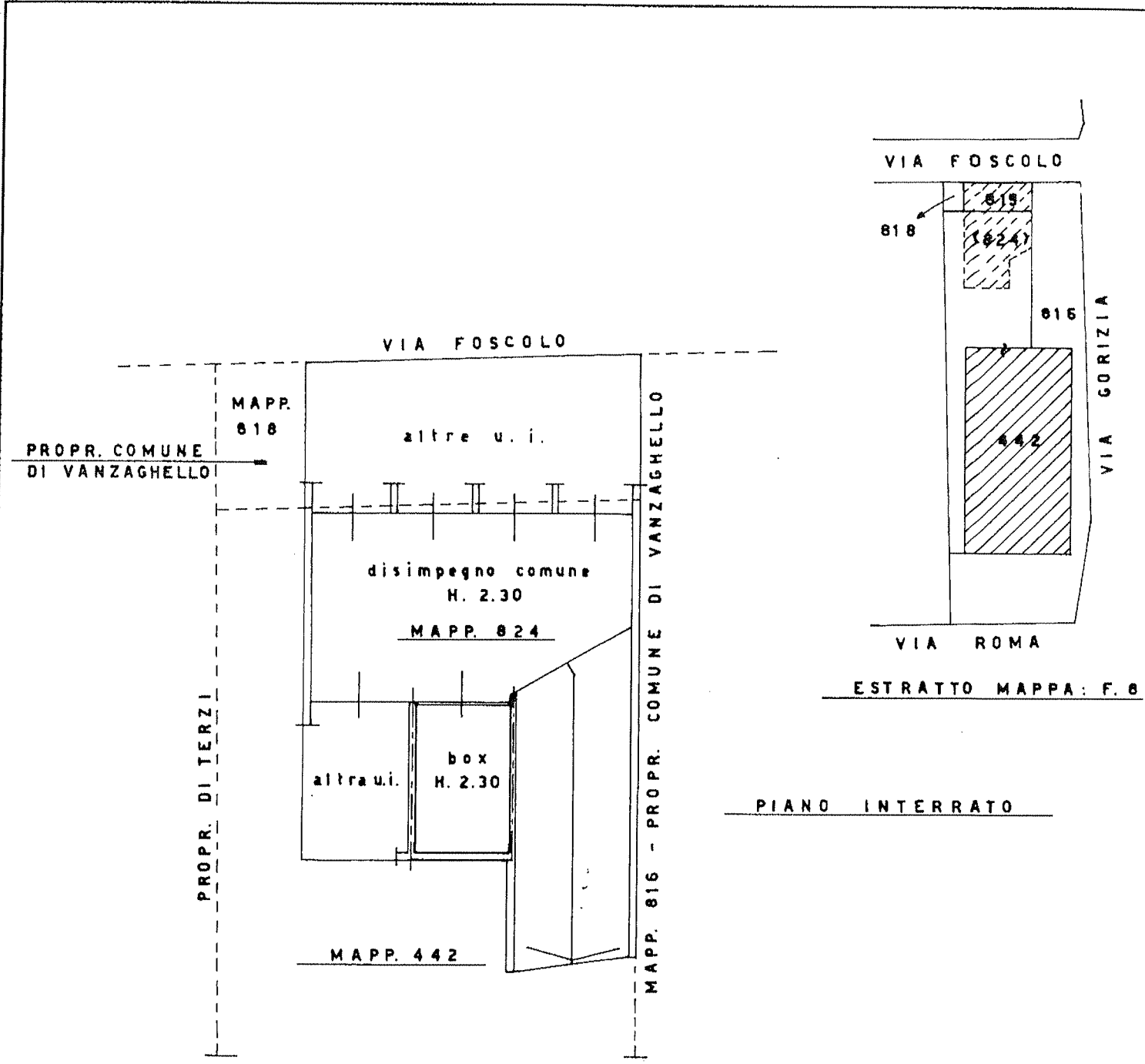

PIANO INTERRATO

ORIENTAMENTO

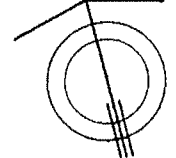

SCALA DI 1: 200

PORZ. "A"

Dichiarazione di N.C. <input checked="" type="checkbox"/> Opposizione <input type="checkbox"/> Variazione <input type="checkbox"/>	Compilata dal ARCH. LANDONI ROBERTO (Titolo, cognome e nome)	RISERVATO ALL'UFFICIO
Data presentazione: 12/12/1990 - Data: 07/10/2009 Foglio: 8 - Formato di acq.: A4 (208x297) - Fatt. di scala: 1:1 n. 824 sub 1	Richiedente MILAN SERVICES SRL arch. roberto landoni della provincia di MILANO n. 2198	