



33078 SAN VITO AL TAGLIAMENTO (PN)  
VIA MADONNA DI ROSA 3/3  
C.F. MRICLDG7M29I403U  
P.IVA 01531930939  
TEL E FAX 0434.876190  
CLAUDIO.MIOR@GEOPEC.IT  
STUDIOMIORCLAUDIO@GMAIL.COM

## TRIBUNALE DI PORDENONE

\*\*\*\*

OGGETTO: **Esecuzione Immobiliare n. 193/2017**, ordinanza del Giudice Esecutore  
**Dott.ssa Roberta Bolzoni** del 16-02-2018, promossa da **Banca Popolare di  
Cividale S.c.p.A.** contro la Sig.ra .

**Allegato n. 1**  
**- n.21 FOTOGRAFIE di rilievo -**  
***“con elaborati indicanti i coni visivi”***

San Vito al Tagliamento, addì 06-05-2018.

**Il Perito Estimatore**  
*Geom. Mior Claudio*

MIOR  
CLAUDIO  
939  
COLLEGIO GEOMETRI  
E GEOMETRI LAUREATI  
PORDENONE



Foto n.1: Complesso Residenziale denominato "Residenza 2000 - Macrolotto 3", con indicato il Blocco B dov'è ubicato l'appartamento oggetto di E.I. (retrostante il costruendo Blocco D), direttamente accessibile dalla via pubblica Favola.



Foto n.2: Blocco B del complesso residenziale "Residenza 2000 - Macrolotto 3", dov'è ubicato l'appartamento oggetto di E.I., direttamente accessibile dalla strada di lottizzazione laterale alla via pubblica Favola.





Foto n.3: Prospetti Nord ed Est del Lotto B del Complesso Residenziale "Residenza 2000 - Macrolotto 3", visto dalla strada privata di lottizzazione, con evidenziato l'appartamento oggetto di E.I.



Foto n.4: Prospetto Est del Complesso Residenziale "Residenza 2000 - Macrolotto 3" con evidenziato l'Appartamento oggetto di E.I.





Foto n.5: Prospetto Ovest del Complesso Residenziale "Residenza 2000 - Macrolotto 3" con evidenziato l'Appartamento oggetto di E.I.



Foto n.6: Portico d'accesso all'Appartamento al 1°P. oggetto di E.I. (Sub.23).





Foto n.7: Terrazza d'accesso all'Appartamento oggetto di E.I. (Sub.23).



Foto n.8: Soggiorno (Sub.23).

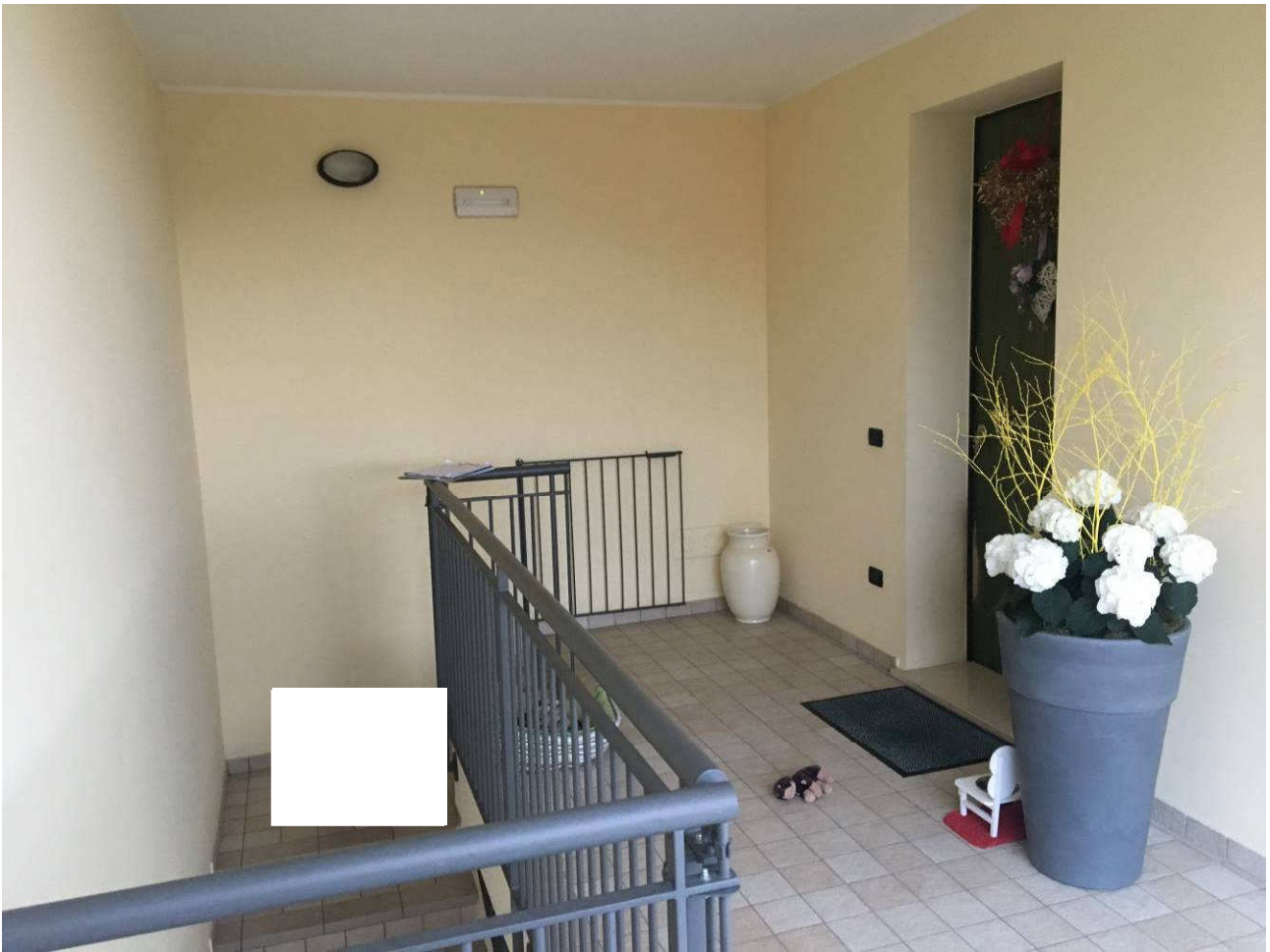

Foto n.9: Soggiorno (Sub.23).

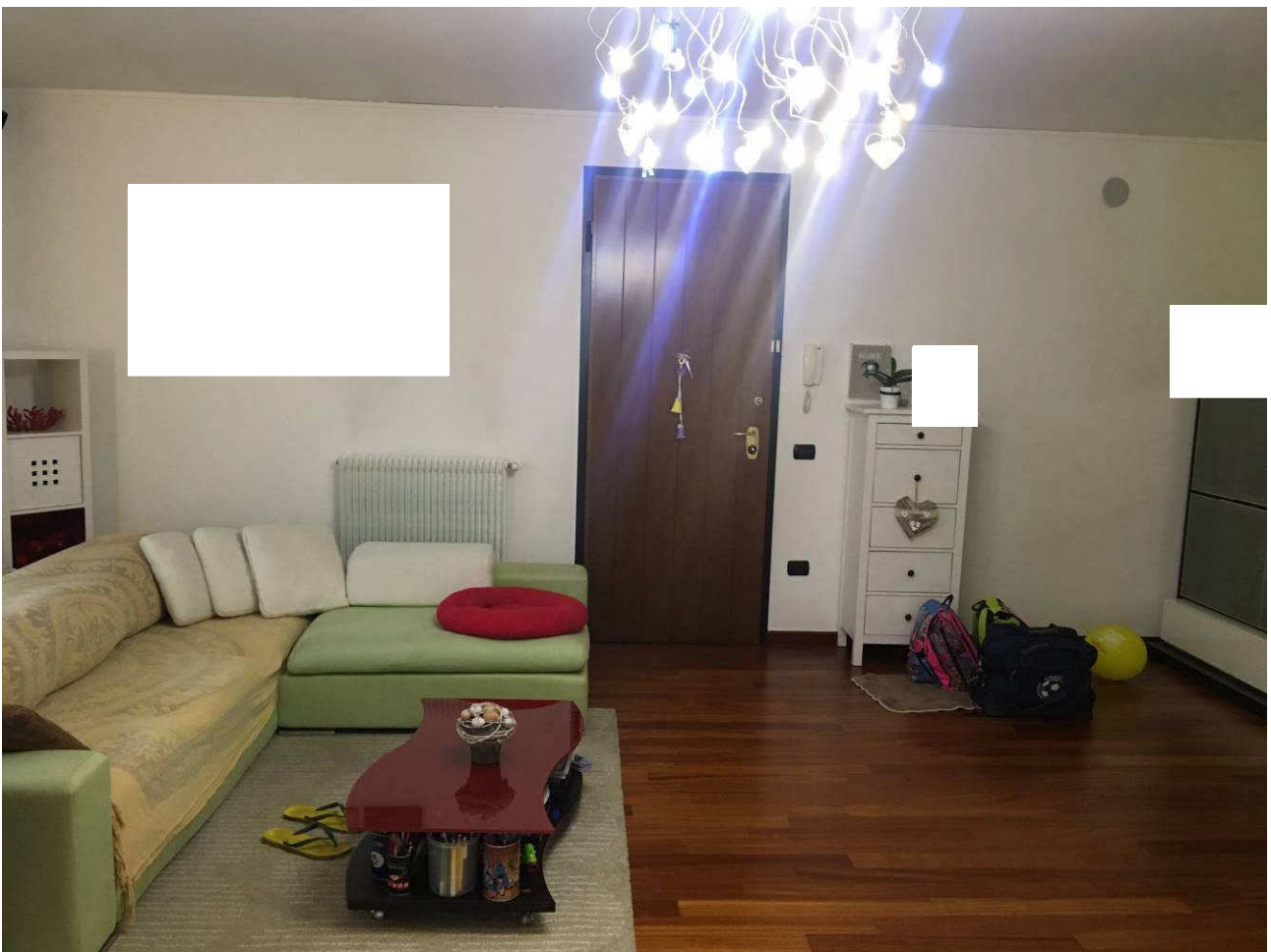

Foto n.10: Cucina (Sub.23).



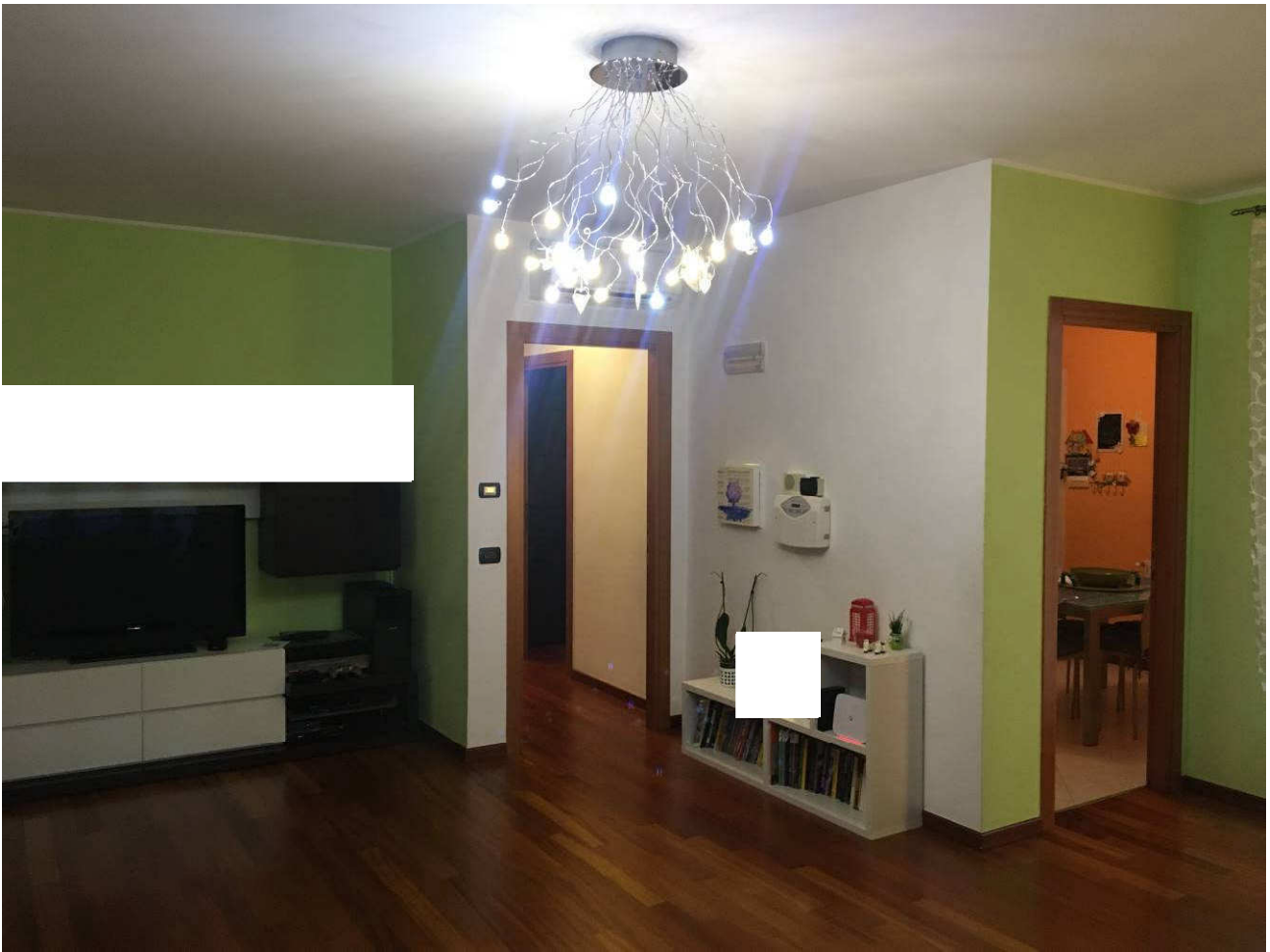

Foto n.11: Disimpegno (Sub.23).



Foto n.12: Bagno (Sub.23).

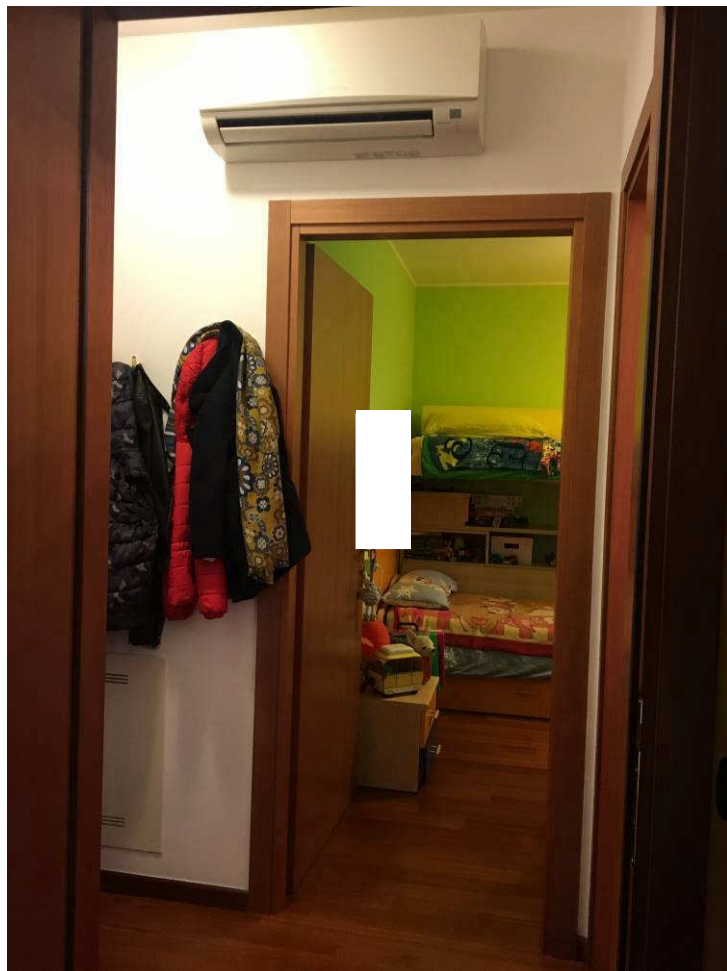

Foto n.13: Camera Sud (Sub.23).



Foto n.14: Camera matrimoniale Ovest (Sub.23).





Foto n.15: Terrazza a sfogo della Camera Sud (Sub.23).



Foto n.16: Ripostiglio anche ad uso Lavanderia/C.T. (Sub.23).





Foto n.17: Terrazza a sfogo del Soggiorno e del Ripostiglio uso Lavanderia/C.T. (Sub.23).

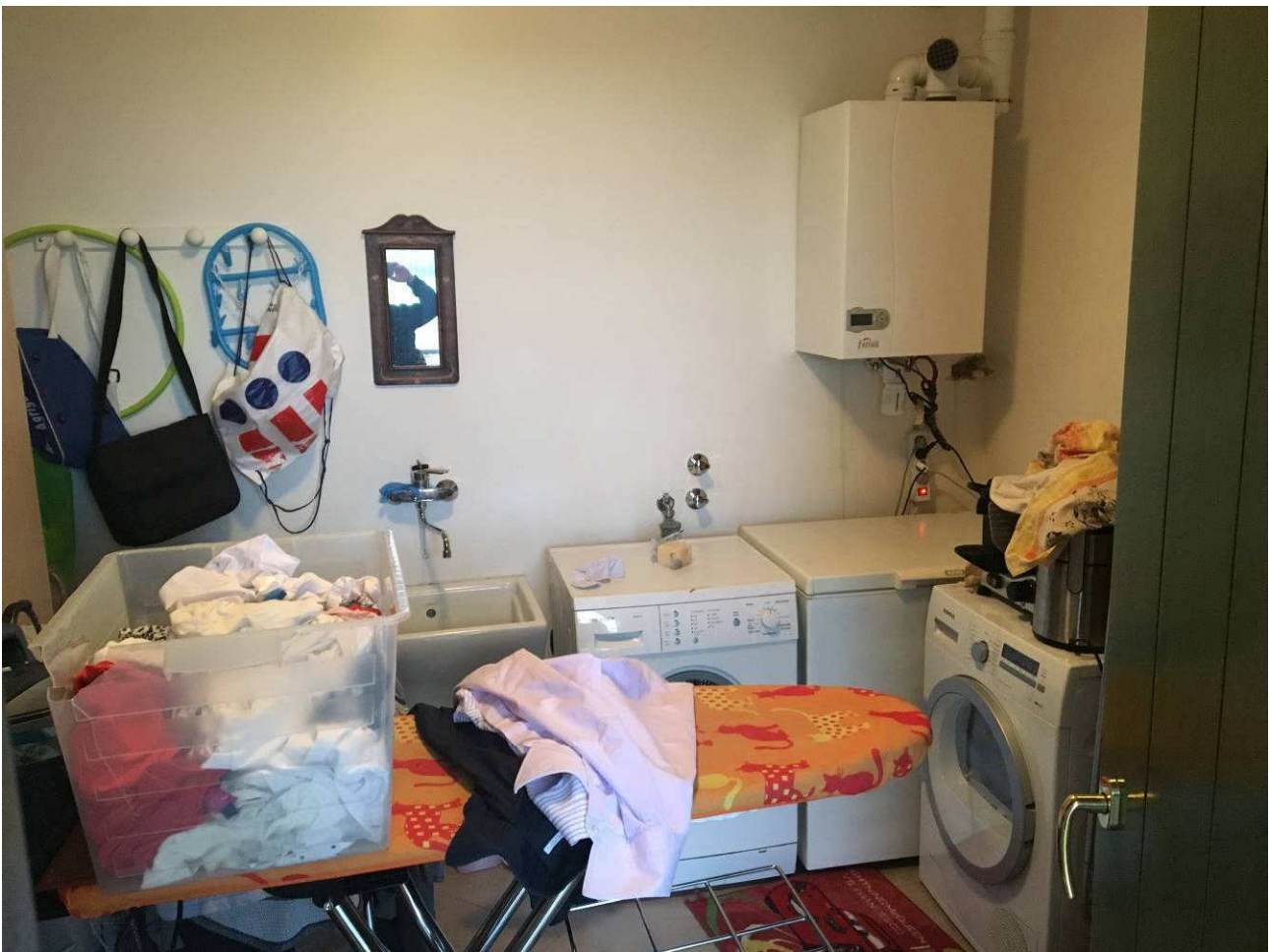

Foto n.18: Autorimessa (Sub.24).





Foto n.19: Autorimessa (Sub.24).



Foto n.20: Corte Scoperta Esclusiva Est ad uso cortilizio con percorso pedonale d'ingresso (Sub.25).



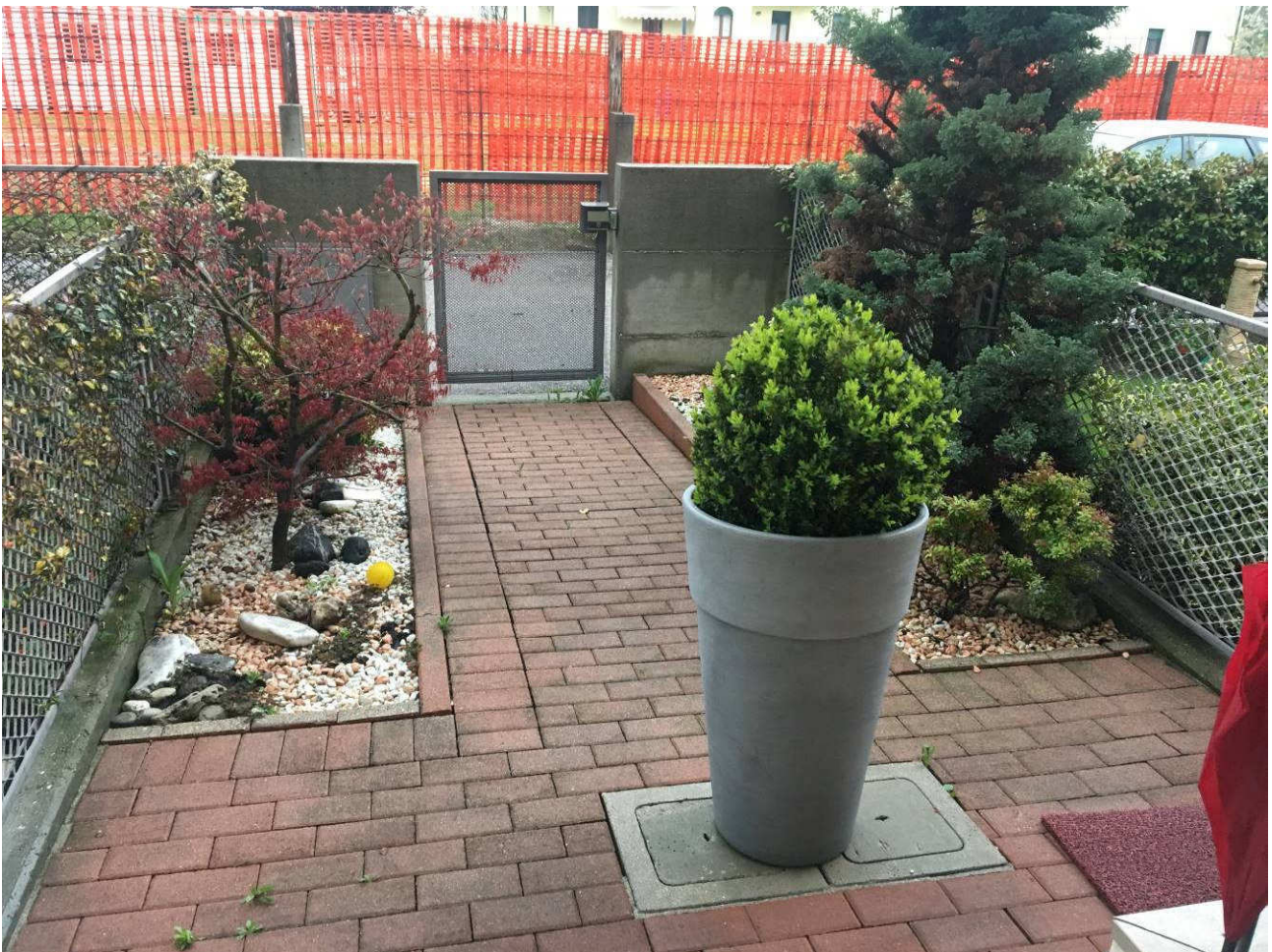

Foto n.21: Corte Scoperta Esclusiva Ovest ad uso accesso carraio (Sub.25).

San Vito al Tagliamento li 06-05-2018.

**Il Perito Estimatore**  
*Geom. Mior Claudio*



**MIOR  
CLAUDIO**  
**939**  
**COLLEGIO GEOMETRI  
E GEOMETRI LAUREATI  
PORDENONE**



# ELABORATO GRAFICO PLANIMETRICO

"con individuazione dei con visivi"

E.I. n.193/2017 Tribunale di PN - Banca Popolare di Cividale S.c.p.A. / LUISON Stefania  
Comune di Grularo (VE) via Favola n.33  
Foglio 14 Mappale 662 Sub.23-24-25  
scala 1:200

ELABORATO PLANIMETRICO  
"F. 14 Mapp. 662"

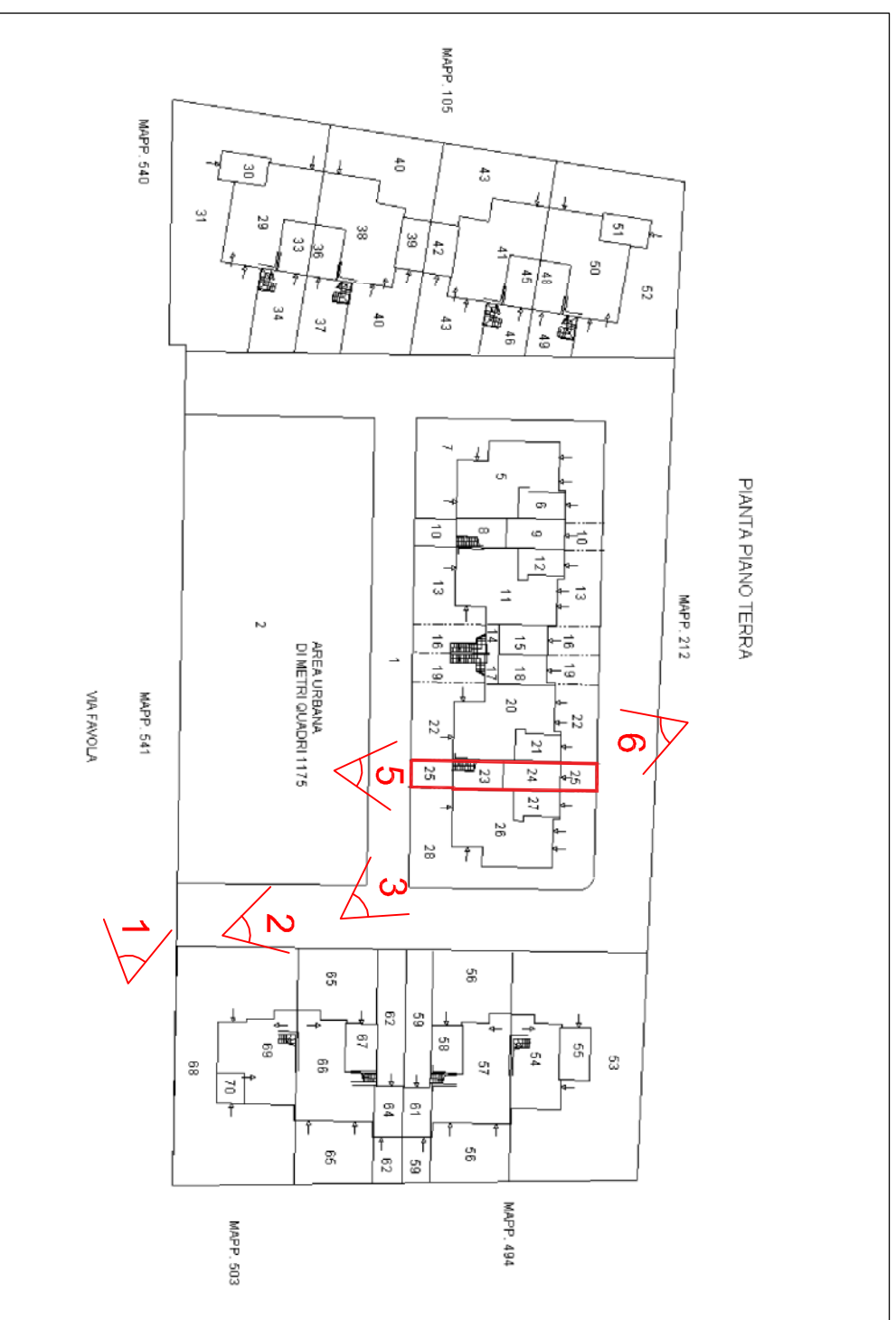

PIANTA PIANO TERRA  
H=272 cm

PIANTA PIANO PRIMO  
H=270 cm

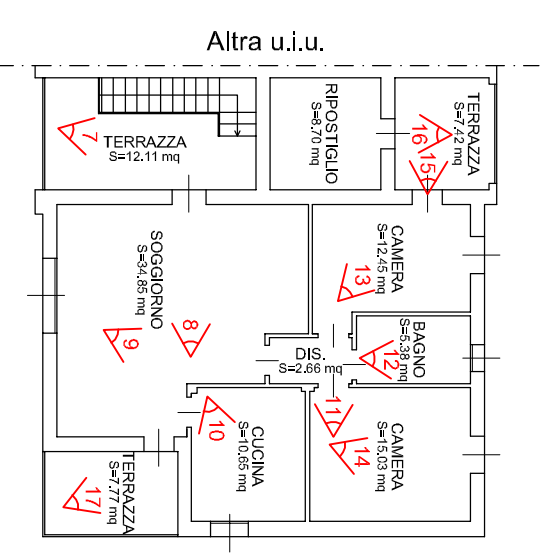
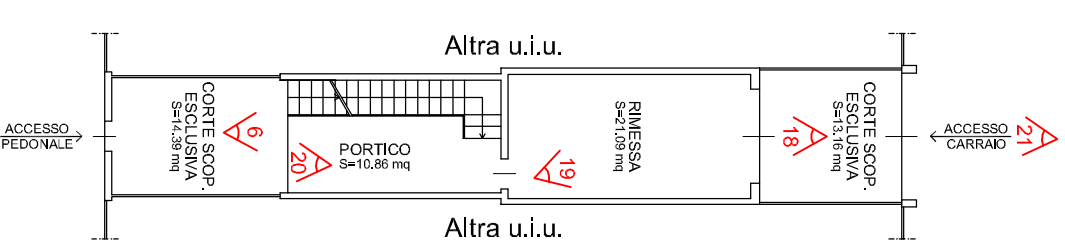

San Vito al Taglieto, il 06-05-2018

L'Esperto Estimatore  
(geom. Mior Claudio)

