

u-Giust foto

**GEOM. UGO MARZINOTTO**

c.f. MRZGUO58B02Z103W

Via S. Benedetto 15/5 - **30026 Portogruaro (VE)**

Tel. e fax 0421205157 – 3280007114

Email: ugomarzinotto@gmail.com – pec: ugomarzinotto@geopec.it

TRIBUNALE DI PORDENONE

**ESECUZIONE IMMOBILIARE n. 187/2017**

Giudice dell'esecuzione: Dott.ssa ROBERTA BOLZONI

Creditore procedente: BANCA POPOLARE DI CIVIDALE S.C.P.A. (avv.Nadia Vettore)

Parte eseguita:

**DOCUMENTAZIONE FOTOGRAFICA**  
**dell'immobile ad uso residenziale sito nel Comune di Fiume**  
**Veneto Via Hude n. 58 CAP 33080 (PN)**  
**NCEU: Foglio 26 mappale 414 sub. 5 e sub. 10**

fabbricato oggetto di esecuzione immobiliare



Particolare ingresso abitazione lato Ovest



Particolare ingresso abitazione lato Nord-Ovest



Particolare ingresso abitazione lato Nord



Particolare ingresso abitazione lato Est



Ulteriore particolare abitazione lato Est



Particolare vista interna della zona ingresso



Particolare vista interna della zona soggiorno



Particolare vista interna della cucina



Ulteriore particolare vista interna della cucina



Particolare vista interna di un bagno



Particolare vista interna della prima camera



Particolare vista interna di un altro bagno



Particolare vista interna della seconda camera



Particolare vista interna della terza camera



Particolare vista interna della c.t. - lavanderia

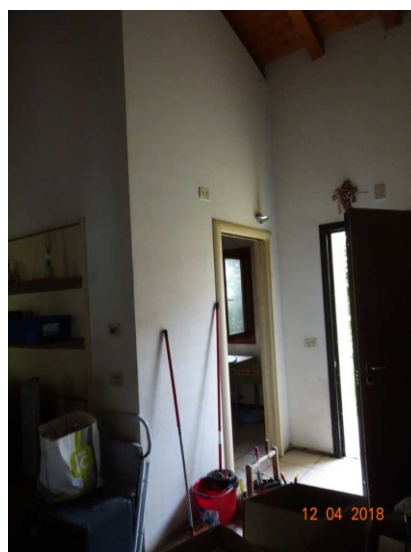

Vista interna della porta della cucina in posizione leggermente spostata rispetto al progetto



Vista del degrado delle porte interne



Ulteriore vista del degrado delle porte interne



Vista degrado interno del pavimento di una cameretta



Vista interna della canna fumaria da sanare



Vista esterna della torretta da sanare



Vista esterna casetta in legno da giardino abusiva-non sanabile



Vista esterna copertura abusiva sopra il portico-non sanabile e parapetto in muratura faccia a vista con altezza di ml 0.93 sanabile



Vista degrado esterno dell'intonaco nella zona autorimessa aperta



Vista esterna di una muratura sanabile nella zona portico



Vista degrado esterno base della muratura



Ulteriore vista degrado esterno base della muratura



Vista degrado esterno dei balconi



Vista degrado esterno della sporgenza  
del tetto in legno

Portogruaro 27/04/2018

L'Esperto alla stima

Geom. Ugo Marzinotto

