

ACCERTAMENTO GENERALE DELLA
PROPRIETA' IMMOBILIARE URBANA
(R. D. L. n. 13 Aprile 1939, n. 632)

COMUNE
di *Milano*

Talorchino di riscontro
DELLA
SCHEDA NUMERO
D

N^o 0665237

AVVERTENZA: Il presente
talorchino deve essere incollato a
cura del dichiarante sulla plani-
metria (riproducendo la unita' im-
mobiliare denunciata con la pre-
sente scheda) da presentarsi ai
sensi dell'articolo 7 del R. D. L.
13 aprile 1939, n. 632.

Ditto Sopraintestato

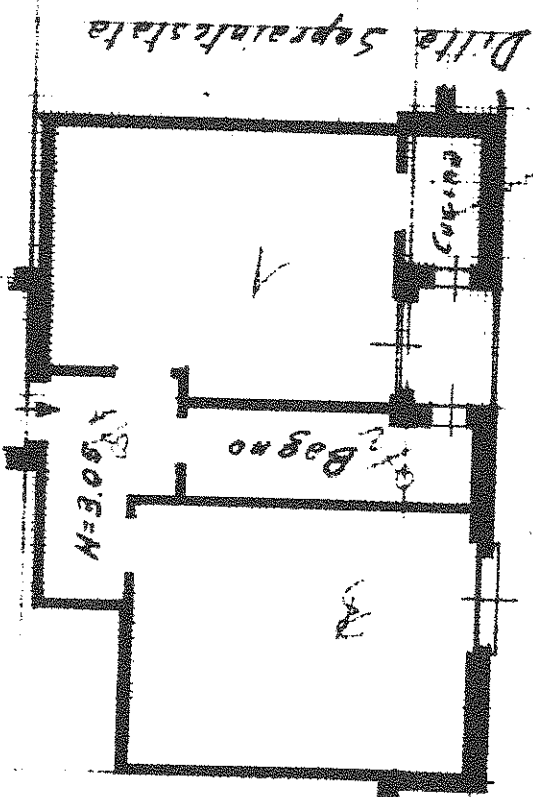

Ditto Sopraintestato

Ditto Sopraintestato

*Cantina
Ditto
Sopraintestato*

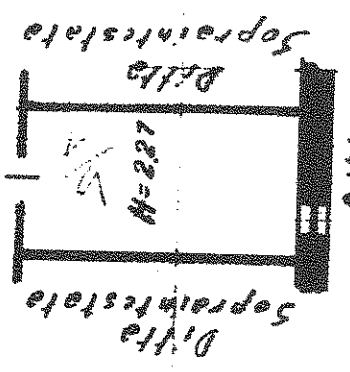

*Ditto
Sopraintestato*

ORIENTAMENTO
N.