

MODULARIO
F. - rg. - rend. - 497



MINISTERO DELLE FINANZE
DIREZIONE GENERALE DEL CATASTO E DEI SERVIZI TECNICI ERARIALI

Mod. B (Nuovo Catasto Edilizio Urbano)

Lire
50

NUOVO CATASTO EDILIZIO URBANO

(R. DECRETO-LEGGE 13 APRILE 1939, N. 652)

Planimetria dell'immobile situato nel Comune di Rho Via PORTA RONCA n. 46
Ditta PASTORI GIUSEPPE n. Rho il 23-9-1908 PROP. 4/12
Allegata alla dichiarazione presentata all'Ufficio Tecnico Erariale di MILANO

PASTORI BIANCA MARIA n. Rho il 26-8-1927 PROP. 1/12 -
PASTORI RENZO n. Rho il 3-9-1929 PROP. 1/12 -
PASTORI LIDIA n. Rho il 5-6-1933 PROP. 1/12 -
PASTORI LUCIANA n. Rho il 23-11-1943 PROP. 1/12 -
LANDONI GIUSEPPINA n. Rho il 3-1-1906 USUF. PARZ. -
PASTORI VIRGINIO WALTER n. CUSANO MILANINO il 17-1-1938 PROP. 2/12 -
PASTORI ANGELA LILIANA n. CUSANO MILANINO il 3-4-1942 PROP. 2/12 -
CAVALLI GIUSEPPINA n. Rho il 3-2-1913 USUF. PARZ. -

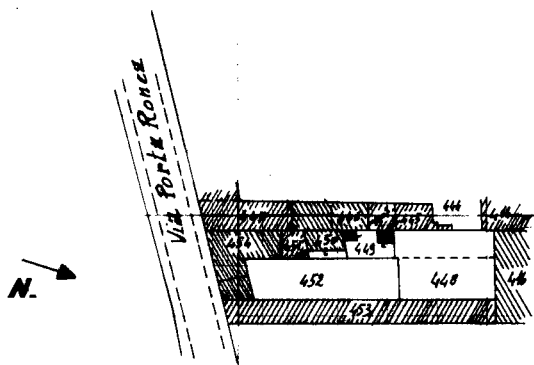
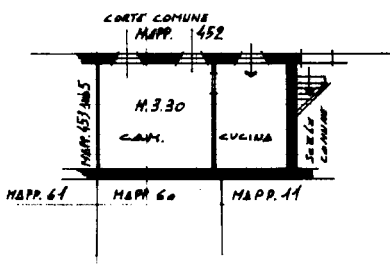

ESTRATTO DI MAPPA scala 1:1000
RHO FOGLIO 18

ORIENTAMENTO



SCALA DI I. 200

SPAZIO RISERVATO PER LE ANNOTAZIONI D'UFFICIO

DATA 2 DIC. 1982 F. 18
PROT. N° 5885 E MAP. 453 SUB 4
NUOVO SUB. 10
PORZIONE E

Compilata dal GEOMETRA
(Titolo, nome e cognome del tecnico)
FRANCO IORI
Iscritto all'Albo dei GEOMETRI
della Provincia di MILANO n° 2470
DATA 7-12-82
Firma:

Catasto dei Fabbricati - Situazione al 10/10/2017 - Comune di RHO (H264) - < Foglio: 18 - Particella: 453 - Subalterno: 10 >
Via Porta Ronca n. 46 piano: T;

Ultima planimetria in atti