

MODULARIO
a r.f. n. 497



MINISTERO DELLE FINANZE
DIPARTIMENTO DEL TERRITORIO
CATASTO EDILIZIO URBANO (RDL 13-4-1939, n. 652)

MOD. BN (CEU)

LIRE
200
15

Planimetria di u.i.u. in Comune di **MILANO** via **BRAMANTE** civ. **15**

PIANO PRIMO
H = 2.70 m.

Distacco
di prop.

altra prop.

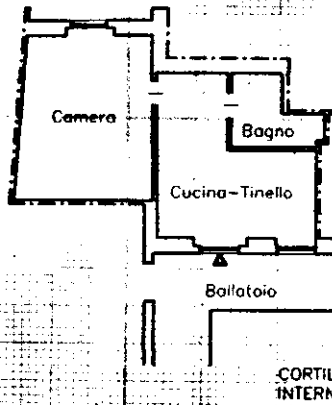

altra prop.

ORIENTAMENTO



SCALA DI 1:200

Dichiarazione di N.C.
Denuncia di variazione

Compilata dal **GEOMETRA**
(Titolo, cognome e nome)

FACIOCCHI, PIERANTONIO

iscritto all'albo dei **GEOMETRI**
della provincia di **MILANO** n. **3628**

data **28/09/01** Firma *[Signature]*

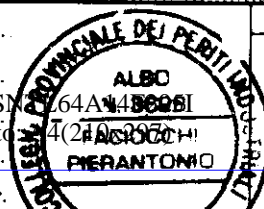

RISERVATO ALL'UFFICIO

Ultima planimetria
Data presentazione: 01/10/2001 - Data: 26/02/2018 - n. T121684 - Richiedente: RBSNTL64A14F2051
Totale scale: 1 - Formato di acquisizione: A4(210x297) - Formato stampa richiesto: A4(210x297)
n. **242** sub **53**

Catasto dei Fabbricati - Situazione al 26/02/2018 - Comune di MILANO (F205) - < Foglio: 310 - Particella: 242 - Subalterno: 53 >
VIA BRAMANTE DA URBINO n. 15 piano: 1;