

Data presentazione: 23/07/1999 - Data: 29/02/2012 - n. MI0134884 - Richiedente BERARDINI
Tot. schede: 1 - Formato di acq.: A3(297x419) - Fatti di scala: 1:1
Ultima Planimetria in atti

Catasto dei Fabbricati - Situazione al 29/02/2012 - Comune di CASSINA DE' PECCHI(C014) - < Foglio: 13 Particella: 340 > - Sub:
VICOLO MEUCCI ANTONIO n. 3 piano T-1

MODULARIO
acc. n. 496



MINISTERO DELLE FINANZE
DIPARTIMENTO DEL TERRITORIO
CATASTO EDILIZIO URBANO (RDL 13-4-1939, n. 652)

MOD. AN (CEU)
300

Planimetria di u.i.u. in Comune di CASSINA DE' PECCHI via MEUCCI civ. 3

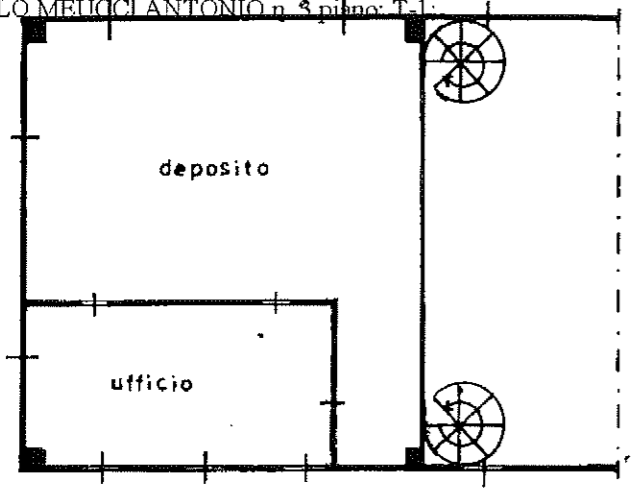

PIANTA PIANO PRIMO
H= 2.80

COMUNE DI VIGNATE

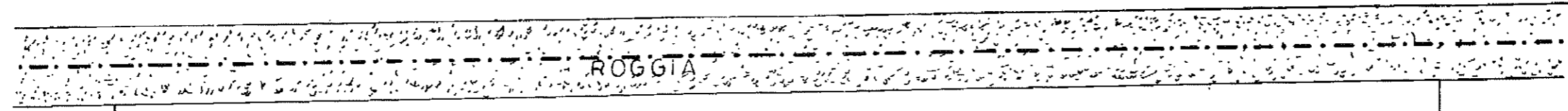

moppale 339

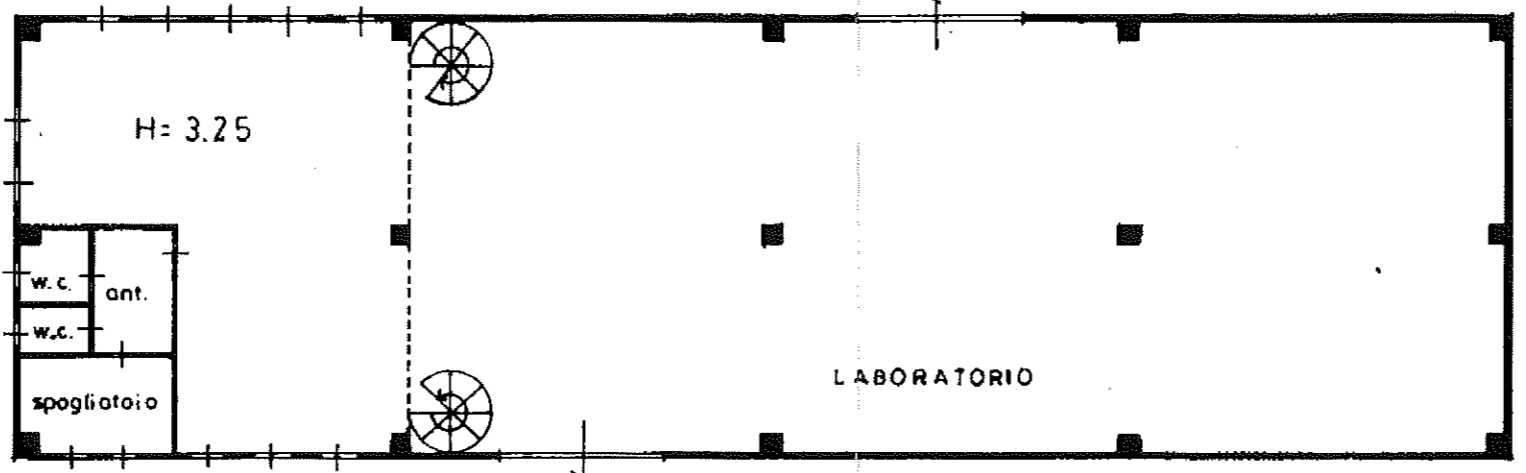

moppale 103

VIA MEUCCI

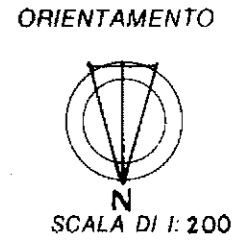

PIANTA PIANO TERRA
H= 5.75

Dichiarazione di N.C. <input checked="" type="checkbox"/> Denuncia di variazione <input type="checkbox"/>	Completata dal <u>GEOMETRA</u> (Nome, cognome e nome) <u>CORNELLI SERGIO</u>	RISERVATO ALL'UFFICIO
Identificativi catastali F. <u>13</u> n. <u>140</u> sub.	iscritto all'albo dei <u>GEOMETRI</u> della provincia di <u>MILANO</u> n. <u>2687</u> data Firma <u>Cornelli</u>	

Data presentazione: 23/07/1999 - Data: 29/02/2012 - n. MI0134884 - Richiedente BERARDINI

TRIBUNALE DI MILANO - SEZIONE ESECUZIONI IMMOBILIARI - R.G. 2301/11

CASSINA DE' PECCHI VICOLO MEUCCI 3 - CAPANNONE AD USO LABORATORIO
CON AREA DI PERTINENZA - N.C.E.U. Fig. 13 - mapp. 340

PLANIMETRIA STATO DI FATTO

PIANO PRIMO

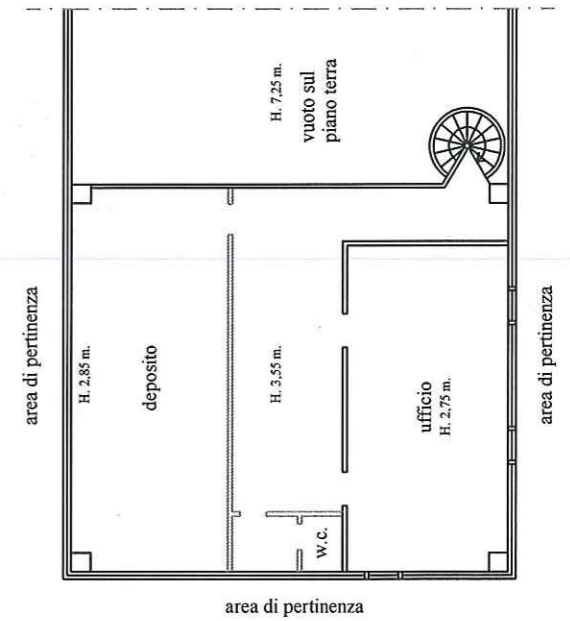

PIANO TERRA

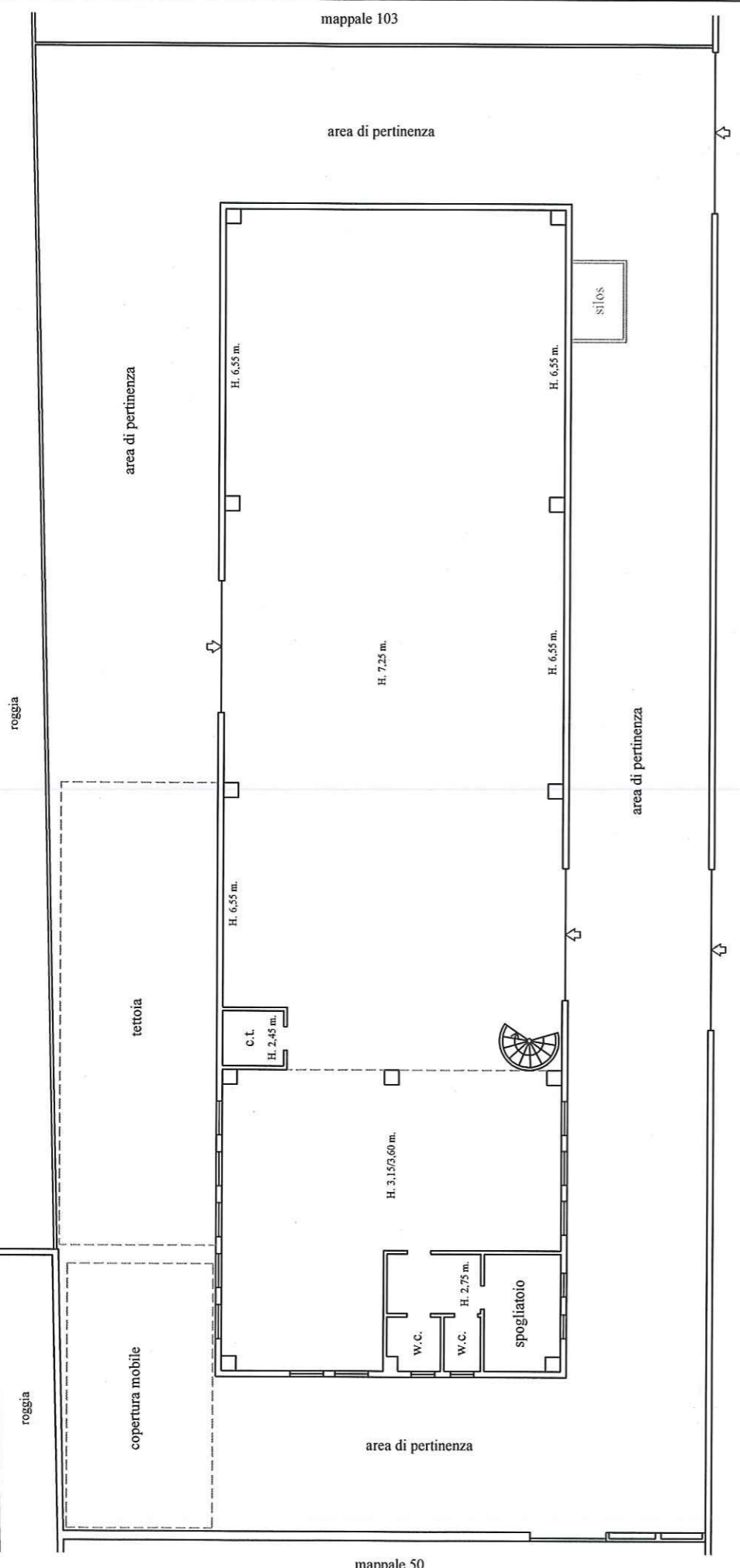

comune di Vignate
fig. 1 - mapp. 13

comune di Vignate
fig. 1 - mapp. 91

Scala 1:200

Orientamento



Tavola 1 di 1

Data rilievo 16/4/2012

GEOM. MICHELE BERARDINI

VIA C. TENCA 22 - 20124 MILANO TEL 026693402 FAX 026693421

ALBO GEOMETRI DI MILANO N. 8431

ALBO CONSULENTI TRIBUNALE DI MILANO N. 9503

