



MINISTERO DELLE FINANZE
DIREZIONE GENERALE DEL CATASTO E DEI SS.TT.EE.
CATASTO EDILIZIO URBANO (RDL 13-4-1939, n. 652)

299

Planimetria di u.i.u. in Comune di RHO via C PAVESE civ. 9

APP. n° 4

PIANO PRIMO
— H=2.70 —

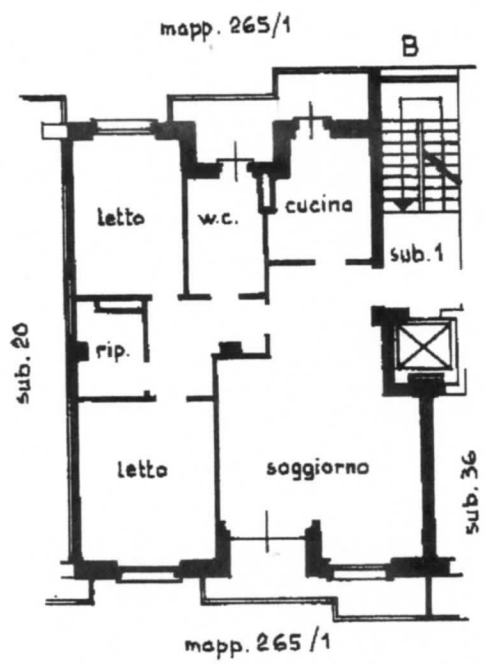

ALL. 2

PIANO INTERRATO
— H= 2.50 —

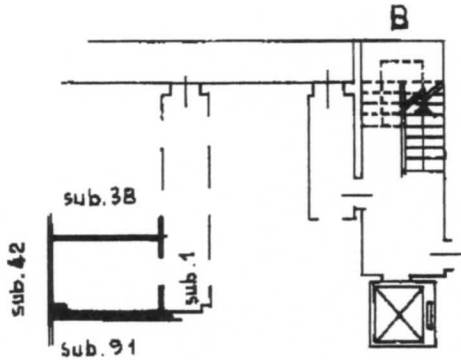

ORIENTAMENTO

24902 17 LUG. 1989



SCALA DI 1: 200

Ultima Planimetria in atti
Data presentazione: 17/07/1989
Fol. schede: 1 Formato di
265 sub. 37

Compilata dal Geom. Marcandalli Fabrizio
(Titolo, cognome e nome)

RISERVATO ALL'UFFICIO

Leggito all'albo dei geometri
Data: 12/11/2012 n. MI0809481 - Richiedente TRIBUNALE DI MILANO
AA(208-207) MILANO di scala: 1:1.7640



data Firma

Catasto dei Fabbricati - Situazione al 12/11/2012 - Comune di RHO(H264) - < Foglio: 29 Particella: 265 - Subalterno 37 >
CATASTO URBANO - Foglio: 29 Particella: 265 - Subalterno 37 - Comune di RHO (H264) - < Foglio: 29 Particella: 265 - Subalterno 37 >
CATASTO URBANO - Foglio: 29 Particella: 265 - Subalterno 37 - Comune di RHO (H264) - < Foglio: 29 Particella: 265 - Subalterno 37 >

Firmato Da: VINCENZO ROBERTO APRILE Emesso Da: INFOCERT FIRMA QUALIFICATA Serial#: 276bf7