

Agenzia del Territorio
CATASTO FABBRICATI
Ufficio Provinciale di
Milano

Dichiarazione protocollo n. MI0108156 del 25/02/2004

Planimetria di u.i.u. in Comune di Rho

Via Torino

civ. 26

Identificativi Catastali:

Sezione:

Foglio: 30

Particella: 193

Subalterno: 3

Compilata da:

Rotolo Salvatore

Iscritto all'albo:

Geometri

Prov. Torino

N. 6529

Scheda n. 1

Scala 1:200

ALLEGATO * A * ALN° 229/44/43654 DIREP.
PIANTA PIANO RIALZATO (1° f.t.)

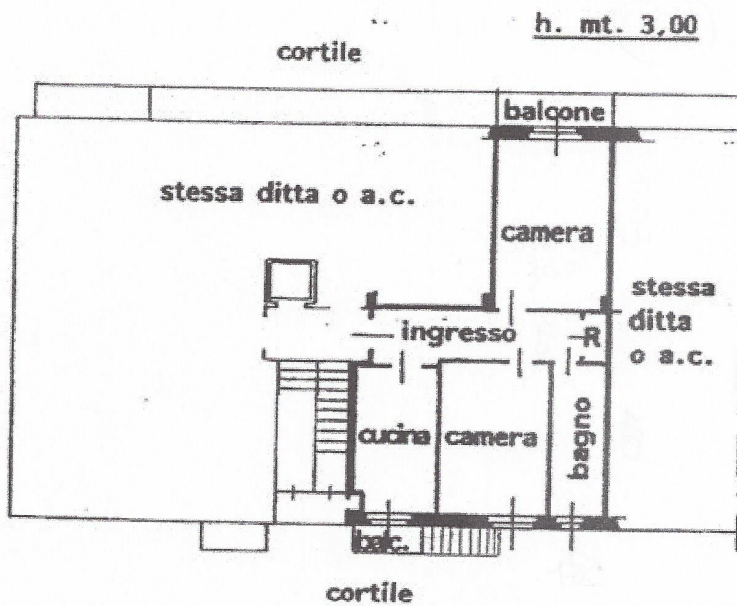

PIANTA PIANO SEMINTERRATO

h. mt. 2,80

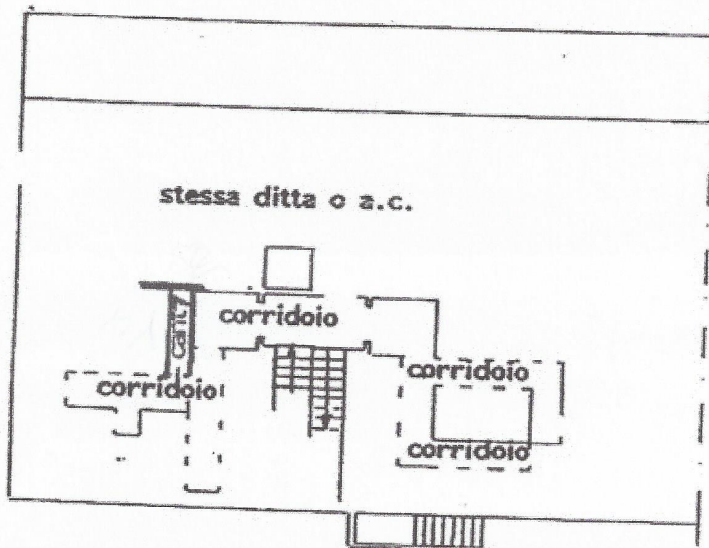

Netti Pub
IBRAHIM MOHAMMAD

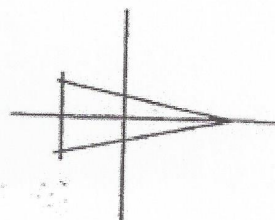

Catasto dei fabbricati - Situazione al 14/06/2011 - Comune di RHO (H264) - Foglio: 30 Particella: 193 - Subalterno 3 >
VIA TORINO n. 26 piano: 1-SI scala: A edificio: D;

Ultima Planimetria in atti

Data: 14/06/2011 - n. MI0544523 - Richiedente NOTAIO QUAGGIA

Tot.schede: 1 - Formato di acq.: A4(210x297) - Fatt. di scala: 1:1