

MILANO
28/02/1997

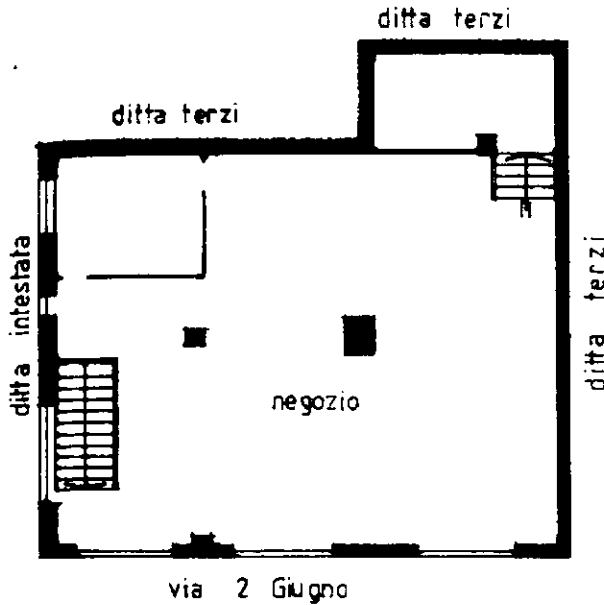

MINISTERO DELLE FINANZE
DIREZIONE GENERALE DEL CATASTO E DEI SS.TT.EE.
CATASTO EDILIZIO URBANO (RDL 13-4-1938, n. 852)

Planimetria di u.l.u. in Comune di Limbate via 2 Giugno civ. 4



PIANO TERRA
h = 380

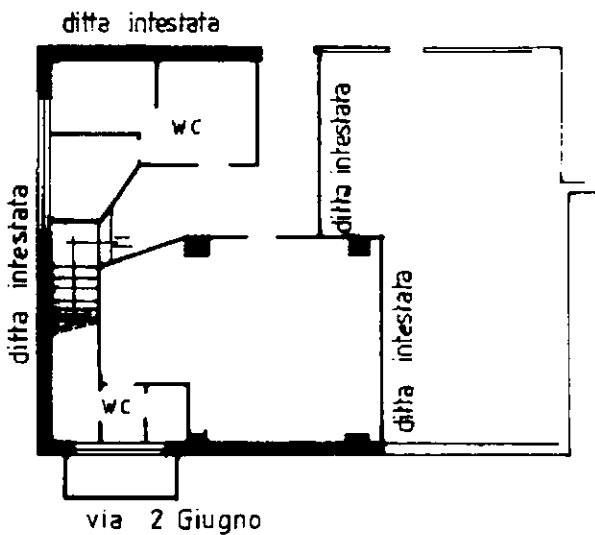

PIANO SEMINTERRATO
h = 260

ORIENTAMENTO



SCALA DI 1: 200

Dichiarazione di N.C.
Denuncia di variazione
Pia Planimetria 2 in atti
preservati n. 30/07/1997 - Data: 28/02/2012 - n. MI0128909 - Richiedente BEDOGNI
Cadastrale 1 - Formato di acq.: A4 (208x297) - Fogli di Milano: 1 - n. 9301
a. 94 sub. 1

Completata dal Geometra
(Titolo, cognome e nome)
Gius Alessandra
geometra
Data 28/02/2012 in Milano n. 9301
della provincia di Milano
data Firma [Signature]

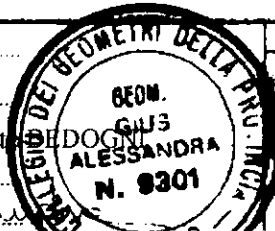

RESERVATO ALL'USO

PLANIMETRIA

Sub 32 come da Variante autorizzata del 1/12/1970

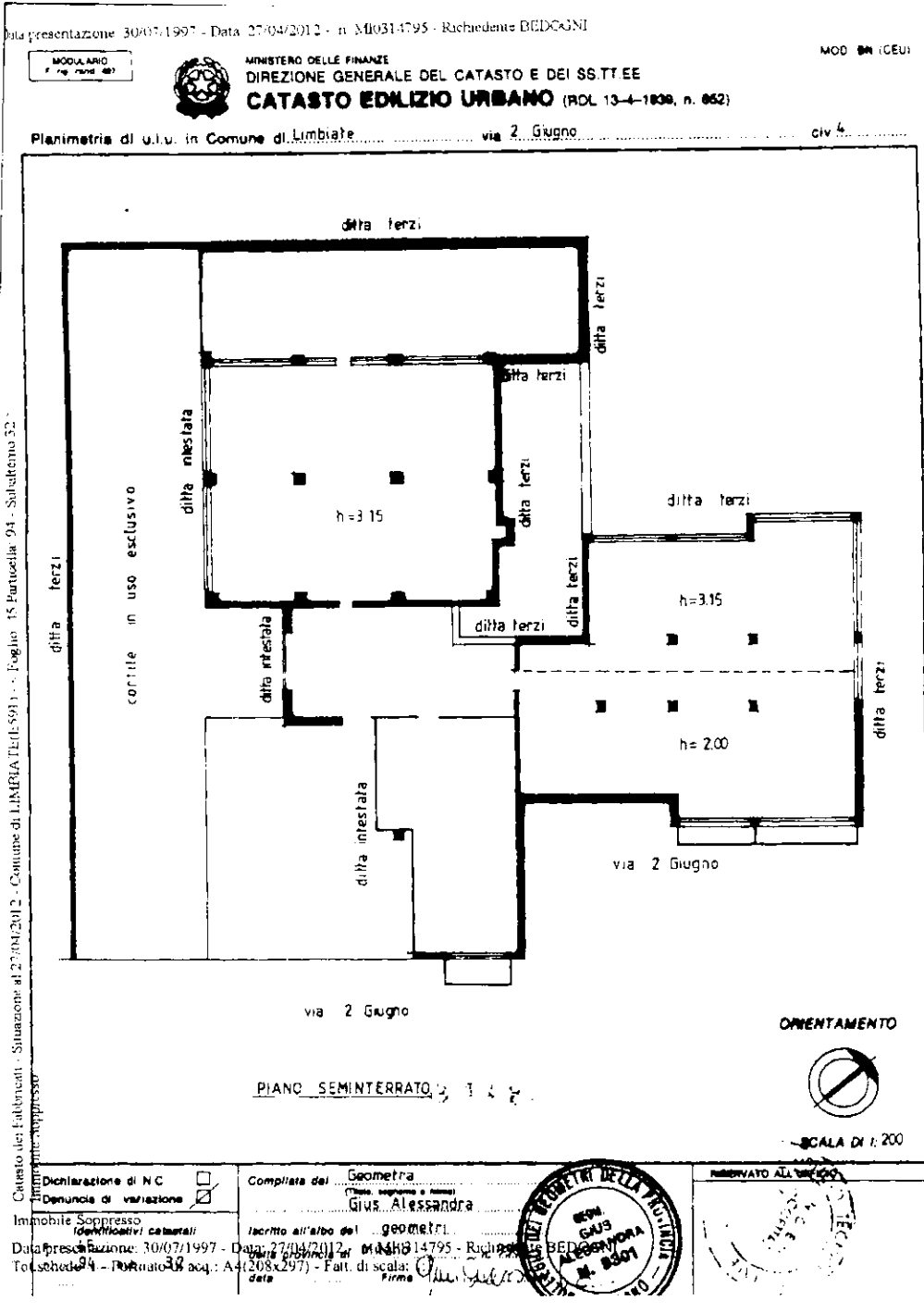

foglio 45 particella 94 sub 1

Data presentazione 30/07/1997 - Data 28/02/2012 - n. MI0128909 - Richiedente BEDOGNI

MODULARIO
 r. rep. cond. 007



MINISTERO DELLE FINANZE
 DIREZIONE GENERALE DEL CATASTO E DEI SS TT.EE.
CATASTO EDILIZIO URBANO (RDL 13-4-1938, n. 652)

MOD. BA IC

Planimetria di u.f.u. in Comune di Limbiate via 2 Giugno civ. 6

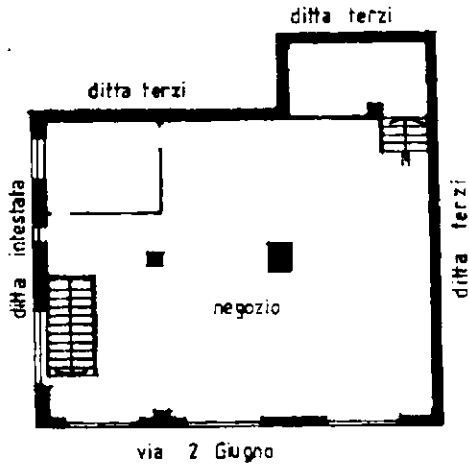

PIANO TERRA
 h = 380

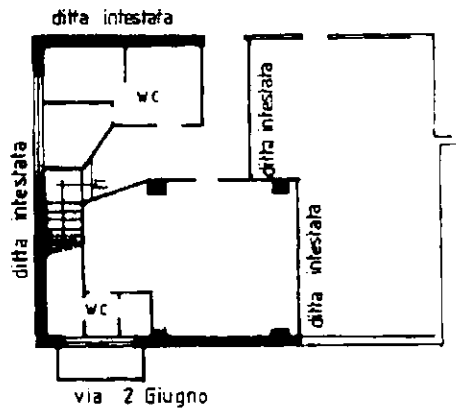

PIANO SEMINTERRATO
 h = 260

ORIENTAMENTO



SCALA DI 1:200

39482

Dichiarazione di N.C.
 Denuncia di variazione
 Ultima Planimetria in atti
 Data presentazione 30/07/1997 - Data 28/02/2012 - n. MI0128909 - Richiedente BEDOGNI
 Tot. Fogli: 1 - Formato di acq.: A4 (210x297) - Fogli di Milano: 1
 n. 94 sub 1

Compilate dal Geometra
 (Nome, cognome e numero)
 Gius. Alessandra
 date Firma

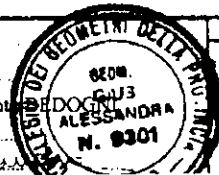

REGISTRO ALL. 1028

foglio 45 particella 94 sub 704

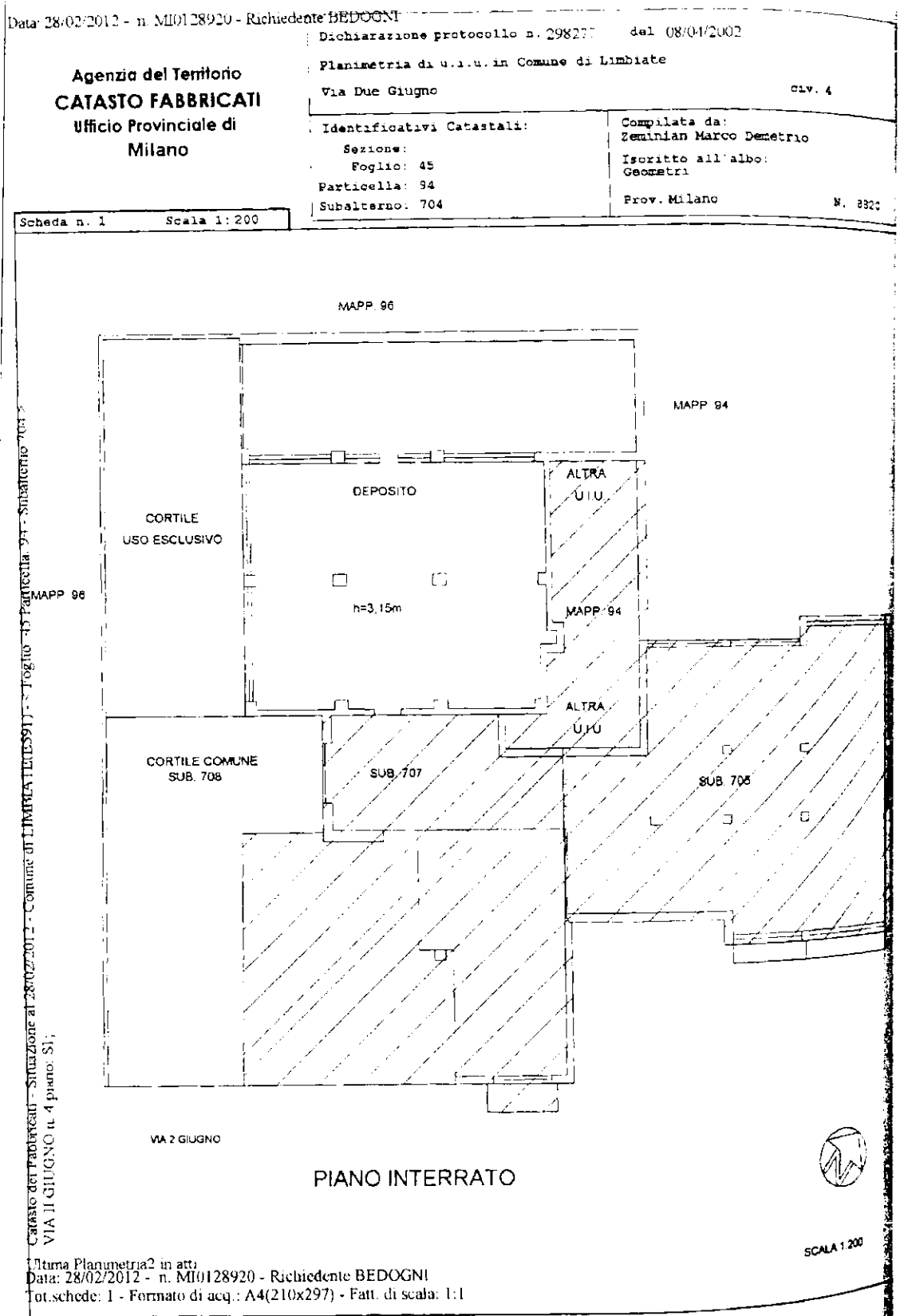

foglio 45 particella 94 sub 705

Data 28/02/2012 - n. M10128943 - Richiedente BEDOGNI

Dichiarazione protocollo n. 298255 del 08/04/2002

**Agenzia del Territorio
 CATASTO FABBRICATI
 Ufficio Provinciale di
 Milano**

Planimetria di u.a.u. in Comune di Limbiate
 Via Due Giugno civ. 4

Identificativi Catastali:
 Sezione:
 Foglio: 45
 Particella: 94
 Subalterno: 705

Compilata da:
 Zeminian Marco Demetrio
 Iscritto all'albo:
 Geometri
 Prov. Milano N. 8820

Scheda n. 1 Scala 1:200

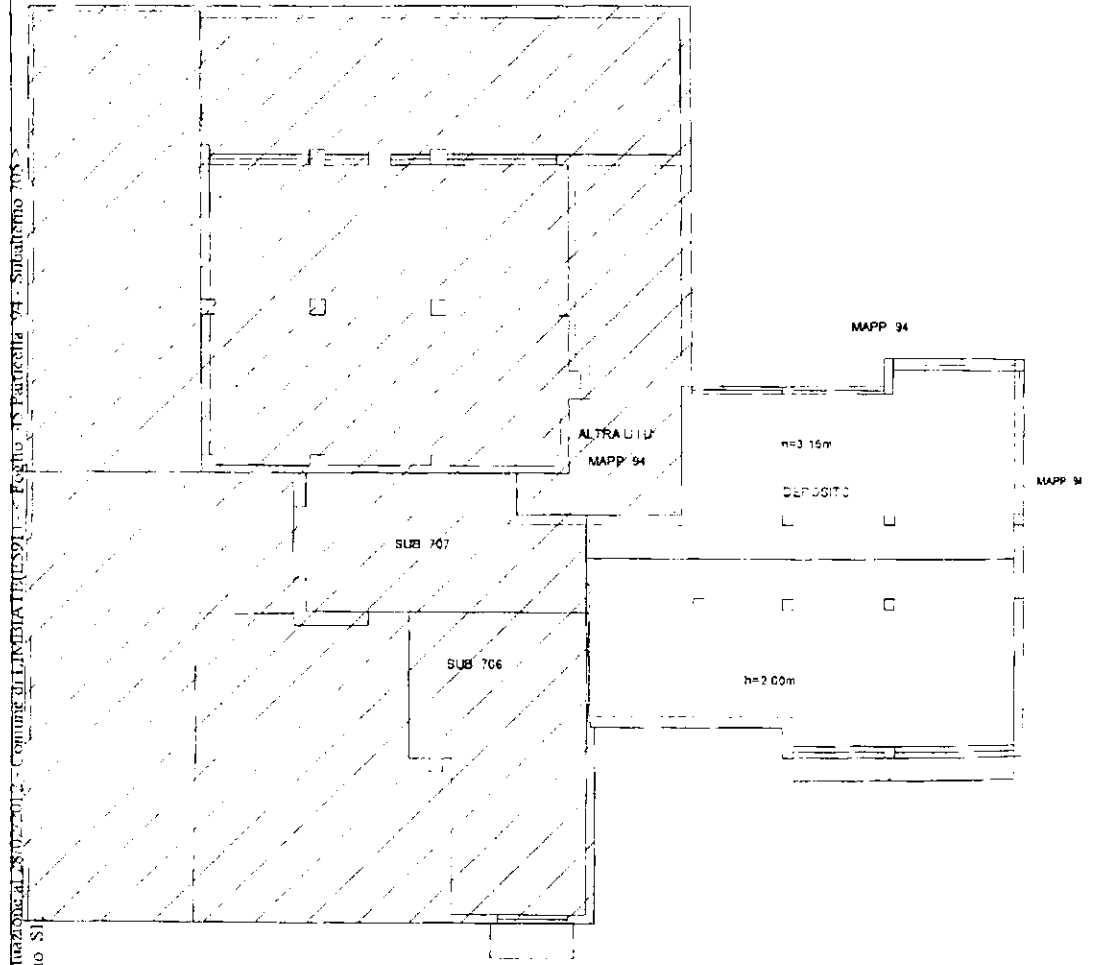

Catasto dei Fabbricati - Situazione al 28/02/2012 - Comune di LIMBIATE (MI0128943) - Foglio 45 Particella 94 - Subalterno 705 - VIA 2 GIUGNO n. 4 piano S1

PIANO INTERRATO

Ultima Planimetria in atti
 Data: 28/02/2012 - n. M10128943 - Richiedente BEDOGNI
 Tot.schede: 1 - Formato di acq.: A4(210x297) - Fat. di scala: 1:1

SCALA 1 200

foglio 45 particella 94 sub 706

Data 28/02/2012 - n. MI0128954 - Richiedente BEDOGNI

**Agenzia del Territorio
CATASTO FABBRICATI**
Ufficio Provinciale di
Milano

Dichiarazione protocollo n. 298277 del 08/04/2002

Planimetria da u.i.u. in Comune di Lussate

Via Due Giugno

clv 4

Identificativi Catastali:

Sezione:

Foglio: 45

Particella: 94

Subalterno: 706

Compilata da:

Zeminian Marco Demetrio

Iscritto all'albo:

Geometri

Prov. Milano

N. 8820

Scheda n. 1 Scala 1:200

Catasto dei Fabbricati - Situazione al 28/02/2012 - Comune di Lussate (ES97) - Foglio 45 Particella 94 - Subalterno 706 -
VIA II GIUGNO n. 4 piano S1.

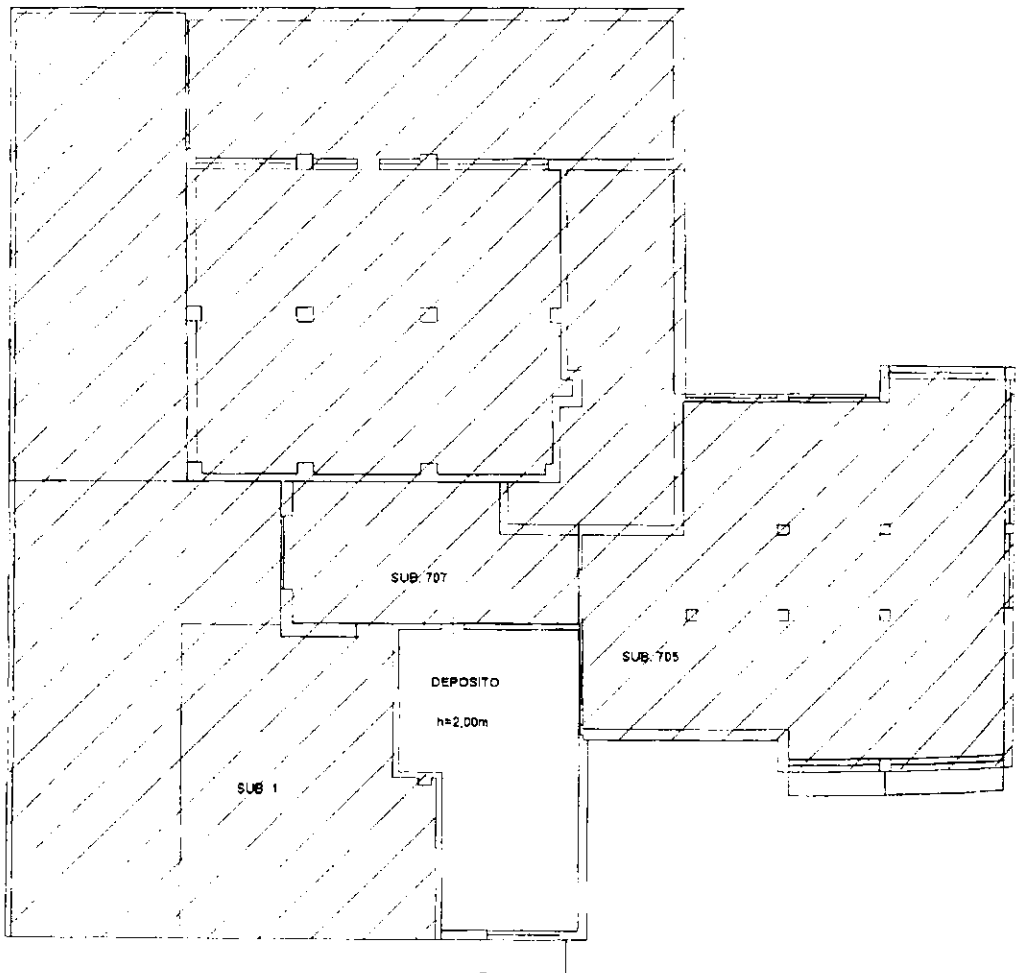

VIA 2 GIUGNO

PIANO INTERRATO



SCALA 1:200

Ultima Planimetria2 in atti
Data: 28/02/2012 - n. MI0128954 - Richiedente BEDOGNI
Tot. schede: 1 - Formato di acq.: A4(210x297) - Fatt. di scala: 1:1

foglio 45 particella 94 sub 707

Data: 28/02/2012 - n. MI0128961 - Richiedente BEDOGNI

**Agenzia del Territorio
 CATASTO FABBRICATI
 Ufficio Provinciale di
 Milano**

Dichiarazione protocollo n. 298277 del 08/04/2002

Planimetria di u.i.u. in Comune di Lambiate

Via Due Giugno

civ. 4

Identificativi Catastali:

Sezione:
 Foglio: 45
 Particella: 94
 Subalterno: 707

Compilata da:
 Zeminian Marco Demetrio

Iscritto all'albo:
 Geometri

Prov. Milano

N. 8820

Scheda n. 1 Scala 1:200

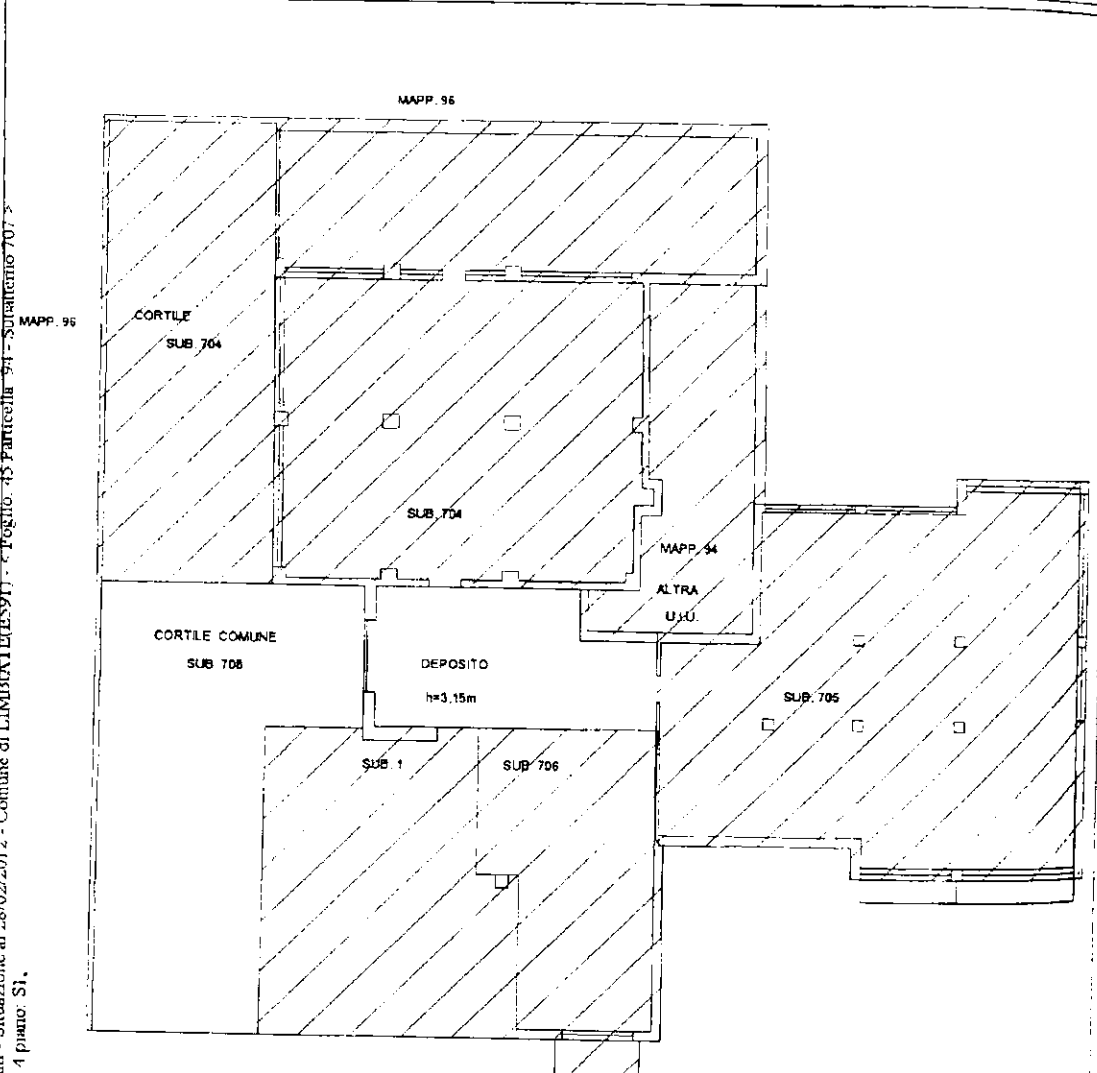

Catastro dei Fabbricati - Situazione al 28/02/2012 - Comune di LAMBIATE (MI0128961) - Foglio 45 Particella 94 - Subalterno 707 - VIA IL GIUGNO n. 4 piano: S1.

VA 2 GIUGNO

PIANO INTERRATO



Ultima Planimetria2 in atti
 Data: 28/02/2012 - n. MI0128961 - Richiedente BEDOGNI
 Fotschede: 1 - Formato di acq.: A4(210x297) - Fatt. di scala: 1:1

SCALA 1:200