

Particella 1005

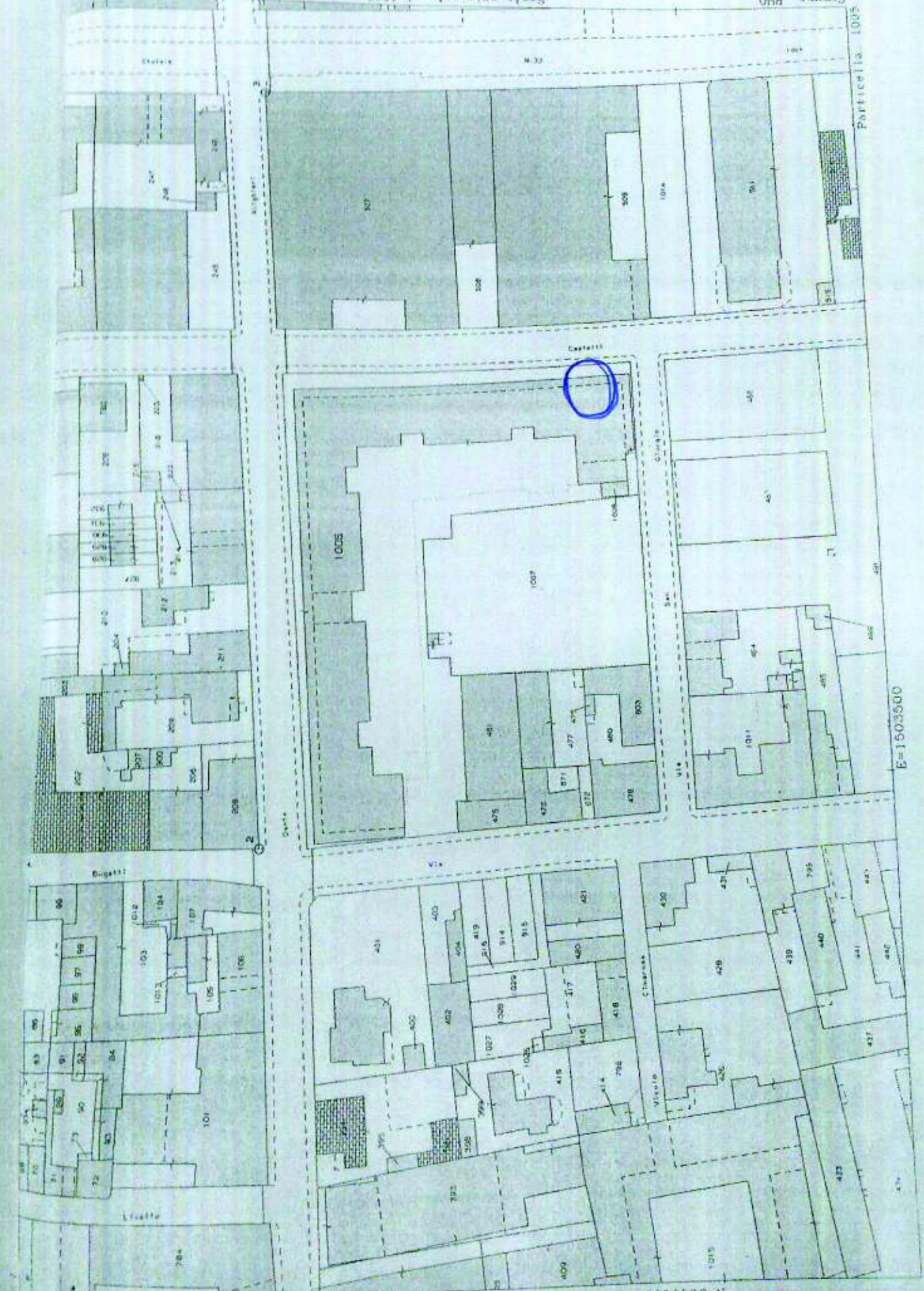

N=5041500

E=1503300



**Agenzia del Territorio  
CATASTO FABBRICATI  
Ufficio Provinciale di  
Milano**

Dichiarazione protocollo n. M10463751 del 21/05/2008

Planimetria di u.i.u. in Comune di Rho

Via Statuto

civ. 1/F

Identificativi Catastali:

Sezione:

Foglio: 22

Particella: 1005

Subalterno: 119

Compilata da:

Mezzanzanica Marco

Iscritto all'albo:

Geometri

Prov. Milano

N. 9955

Scheda n. 1

Scala 1:200

**PIANO TERZO  
H= 2.70**

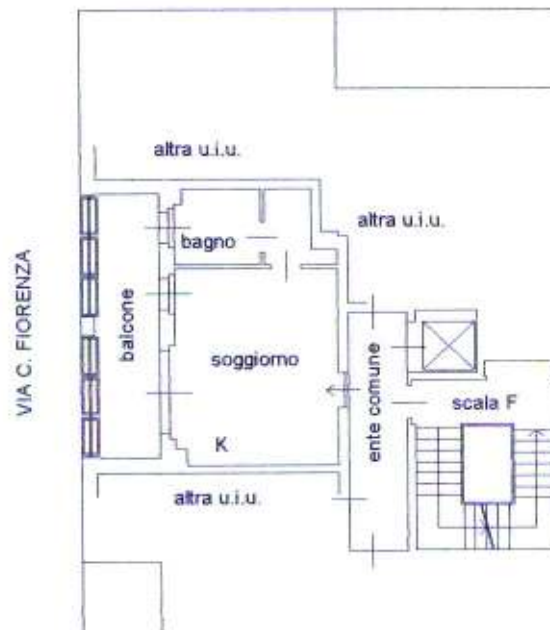

**PIANO PRIMO INTERRATO  
H= 2.40**

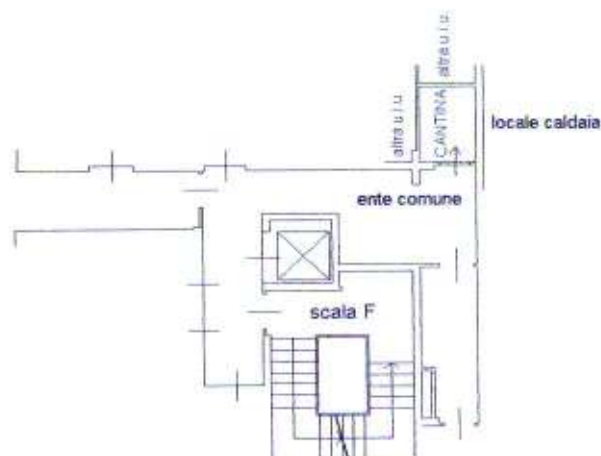

Ultima planimetria in atti

Data: 26/11/2016 - n. T59529 - Richiedente: MRCBBR65T54D612A

Totale schede: 1 - Formato di acquisizione: A4(210x297) - Formato stampa richiesto: A4(210x297)



**Agenzia del Territorio  
CATASTO FABBRICATI  
Ufficio Provinciale di  
Milano**

Dichiarazione protocollo n. MI0463751 del 21/05/2008

Planimetria di u.i.u. in Comune di Rho

Via San Giorgio

civ. 5

Identificativi Catastali:

Sezione:

Foglio: 22

Particella: 1005

Subalterno: 189

Compilata da:

Mezzanzanica Marco

Iscritto all'albo:

Geometri

Prov. Milano

N. 9955

Scheda n. 1

Scala 1:200

PIANO PRIMO INTERRATO  
H= 2.40

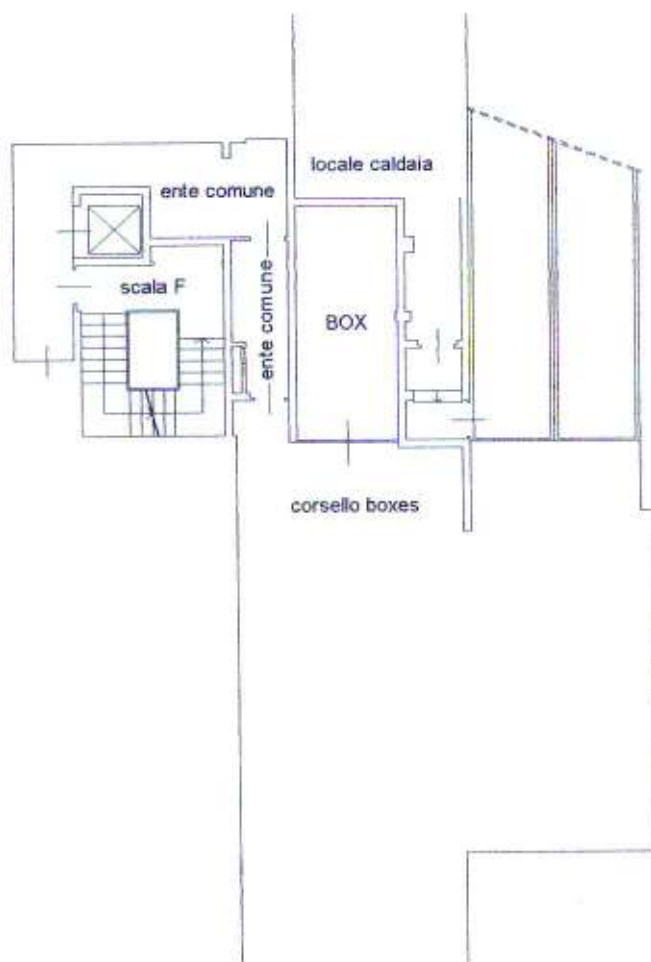

Ultima planimetria in atti

Data: 26/11/2016 - n. T59530 - Richiedente: MRCBBR65T54D612A

Totale schede: 1 - Formato di acquisizione: A4(210x297) - Formato stampa richiesto: A4(210x297)

Catasto dei Fabbricati - Situazione al 26/11/2016 - Comune di RHO (H264) - < Foglio: 22 - Particella: 1005 - Subalterno: 189 >

**ELABORATO PLANIMETRICO**  
 Comune di RHO  
 Dimostrazione grafica dei subalterni

Compilato da: **Colombo Marcello**  
 Foglio: 22  
 Sezione:

Iscritto all'albo: **Architetti**  
 Particella: 1005  
 Tipo Mappale n. del

Prov. Milano  
 N. 10519  
 Protocollo n. MI0105769 del 04/03/2013  
 Scala 1 : 500

**Agenzia del Territorio**  
**CATASTO FABBRICATI**  
 Ufficio provinciale di Milano

### PIANO TERRA

### PLANIMETRIA 1/4

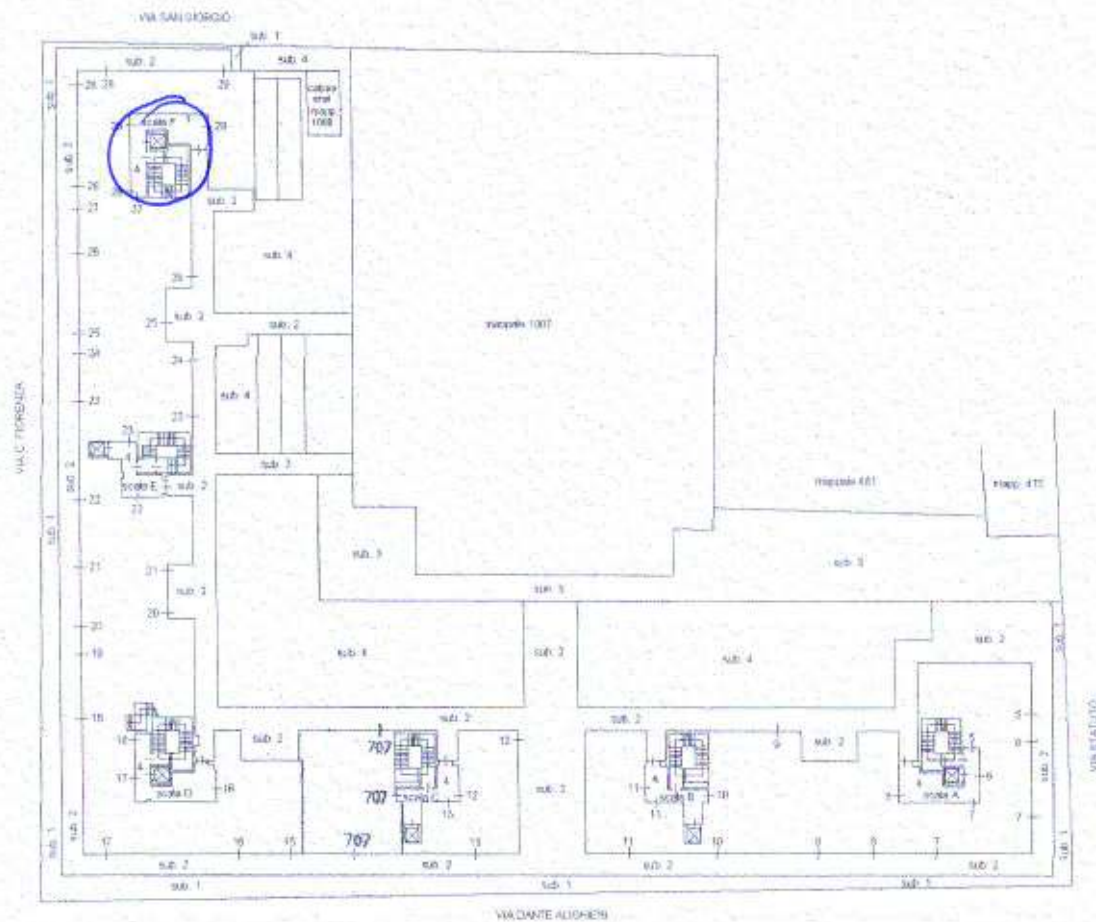

### PIANO PRIMO

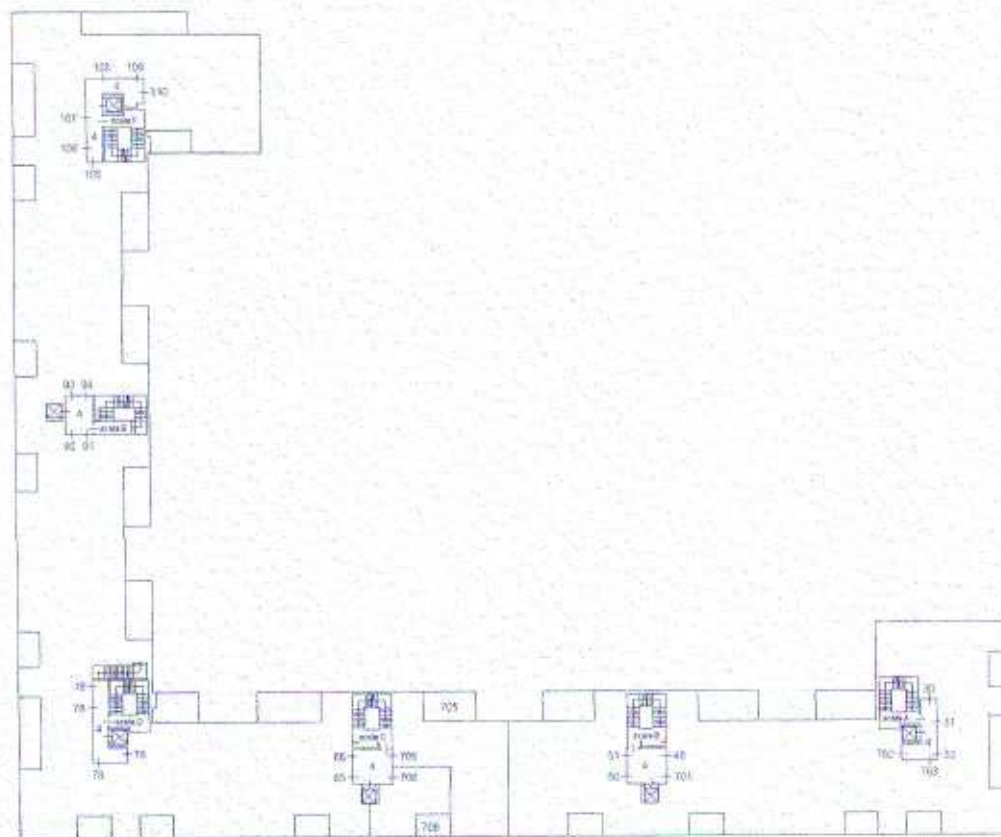



PIANO SECONDO

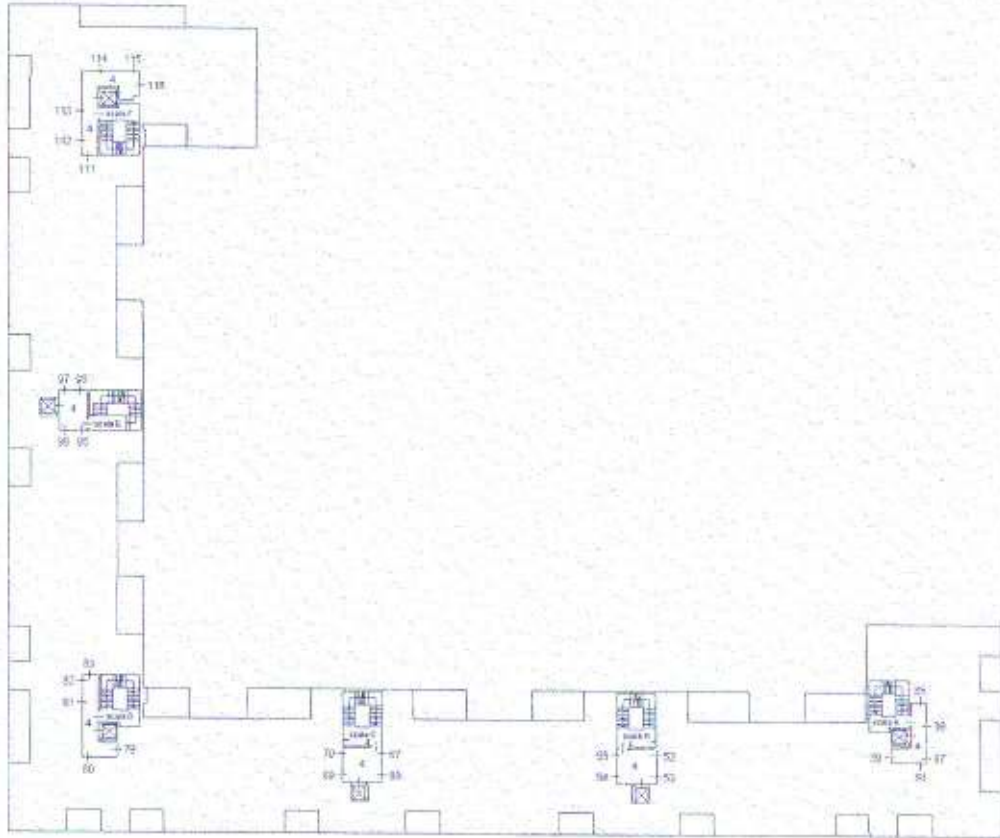

PIANO TERZO

*Via Firenze*

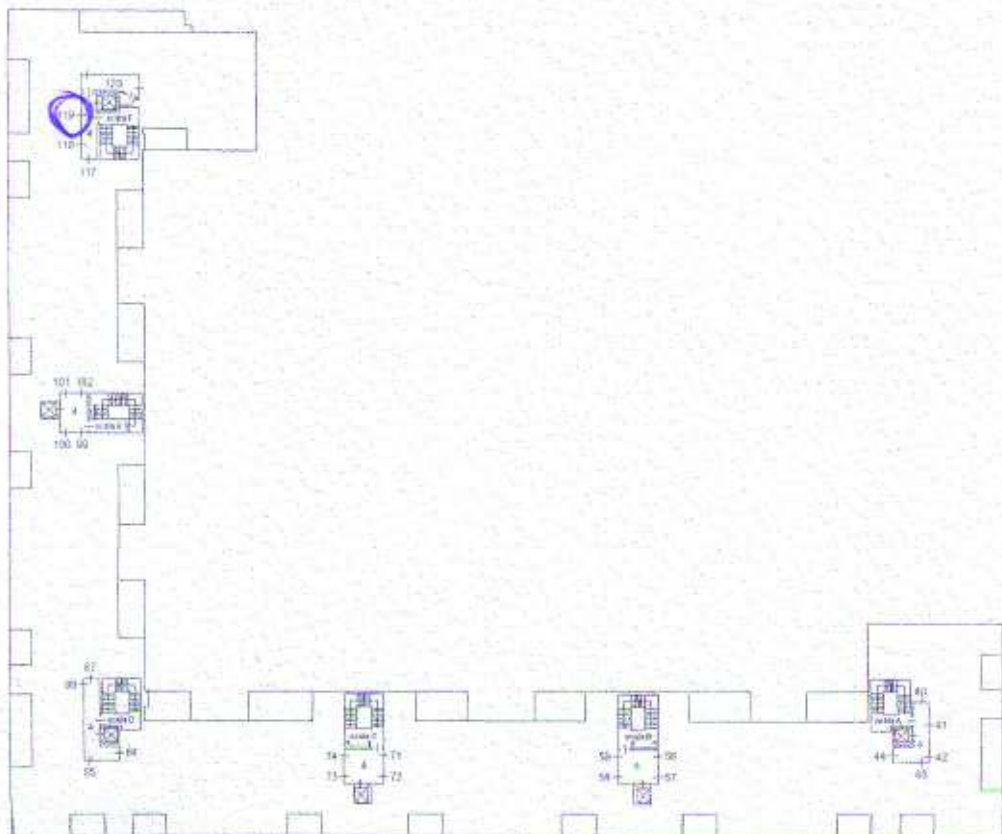

**Agenzia del Territorio  
CATASTO FABBRICATI  
Ufficio provinciale di Milano**

ELABORATO PLANIMETRICO	Compilato da: Colombo Marcello	Inscritto all'Albo: Architetti	Prov. Milano	N. 10519
Comune di Rho	Sezione: Foglio: 22	Particella: 1005	Protocollo n. MI0105769	dal 04/03/2013
Dimostrazione grafica del subalterno		Tipo Mappale n.	Scala 1 : 500	

*Via Dante Alighieri*



**ELABORATO PLANIMETRICO** Compilato da: **Colombo Marcello** Prov. **Milano** n. **10519**  
 Comune di **Rho** Sezione: **Foglio: 22** Particella: **1005** Protocollo n. **M00105769** del (4/03/2013)  
 Descrizione grafica del subalterno Tipo Mappale n. **del** Scala 1 : **500**

**Agenzia del Territorio**  
**CATASTO FABBRICATI**  
 Ufficio provinciale di **Milano**

### PIANO QUARTO

### PLANIMETRIA 3/4

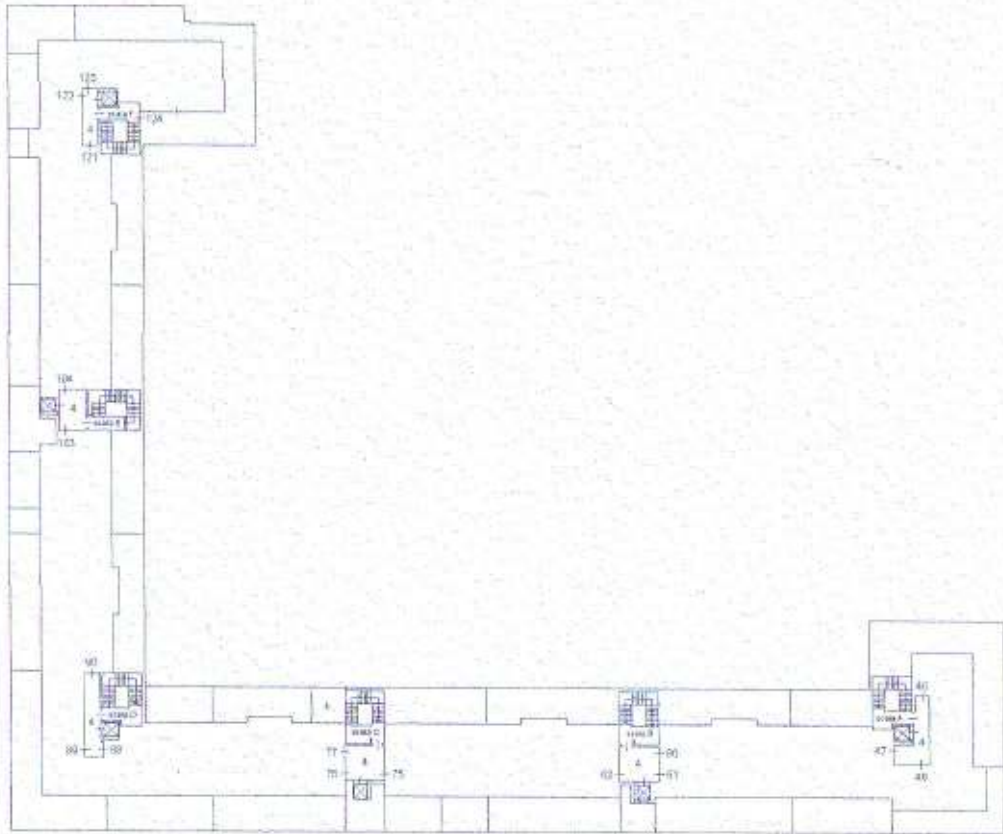

### PIANO PRIMO INTERRATO

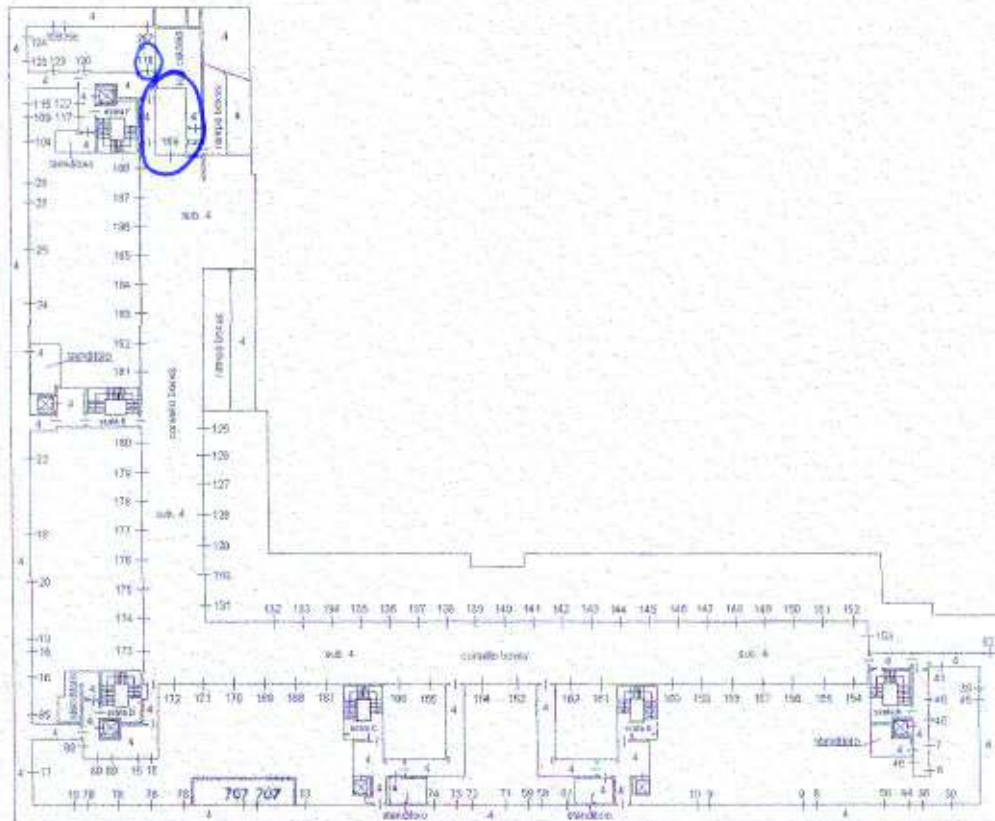



**ELABORATO PLANIMETRICO** Computato da: **Colombo Marcello** Iscritto all'albo: **Architetti** Prov. **Milano** n. **10519**  
 Comune di **RHO** Sezione: **Foglio: 22** Particella: **1005** Protocollò n. **M0105769** del **04/03/2013**  
 Demostrazione grafica dei subaliquoti Tipo **Mappale n.** del **Scala 1 : 500**

**Agenzia del Territorio**  
**CATASTO FABBRICATI**  
 Ufficio provinciale di **Milano**

### PIANO SECONDO INTERRATO

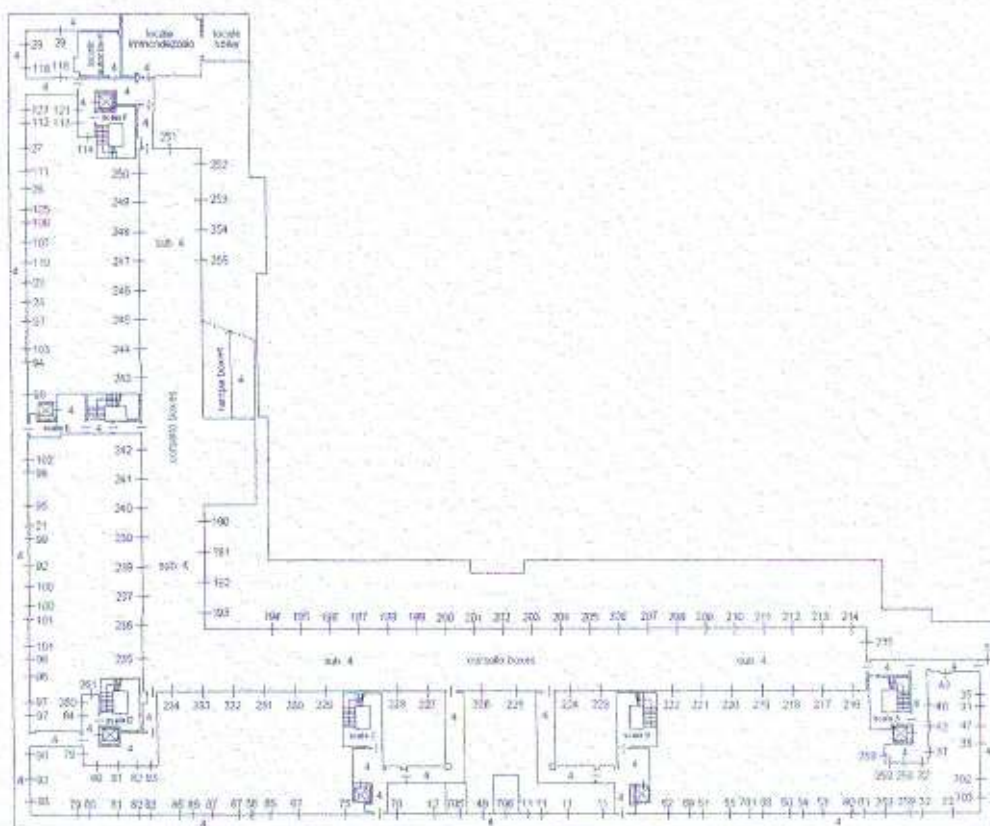

Catasto dei Fabbricati - Situazione al 26/11/2016 - Comune di RHO (02264) - < Foglio: 22 - Particella: 1005 - Elaborato planimetrico >

