

Data: 09/06/2014 - n. MI0266249 - Richiedente TRIB DI MILANO

Agenzia del Territorio
CATASTO FABBRICATI
Ufficio Provinciale di
Milano

Dichiarazione protocollo n. MI0836351 del 15/12/2005	
Planimetria di u.i.u. in Comune di Cesate	
Via Carlo Romano' civ. 9	
Identificativi Catastali: Sezione: Foglio: 14 Particella: 117 Subalterno: 20	Compilata da: Chiesa Laura Iscritto all'albo: Architetti Prov. Milano N. 13128

Scheda n. 1 Scala 1:200

Catasto dei Fabbricati - Situazione al 09/06/2014 - Comune di CESATE (MI0266249) - Foglio: 14 Particella: 117 - Subalterno 20 -
VIA C. ROMANO n. 9 piano: 1-1;

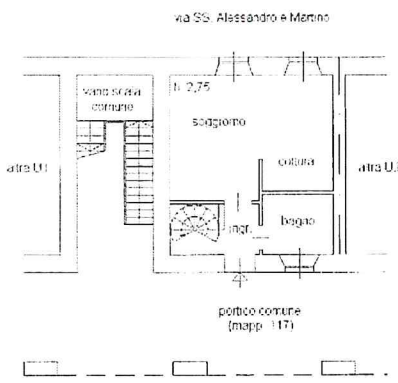

PIANO TERRA

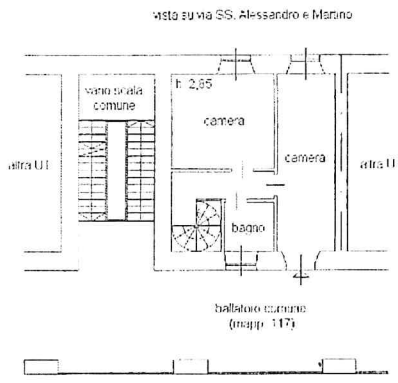

PIANO PRIMO

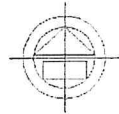

Ultima Planimetria in atti
Data: 09/06/2014 - n. MI0266249 - Richiedente TRIB DI MILANO
Tot.schede: 1 - Formato di acq.: A4(210x297) - Fatt. di scala: 1:1

Firmato Da: GANDINI FABRIZIO Emesso Da: NAMIRIAL CA FIRMA QUALIFICATA Serial#: 6606d0d738fe7a5b



Vis. ord. (1 00 euro)

Comune CESATE
Poglio 14
Richting: GANDINI
Scala originale: 1:1000
Dimensione cornice: 267.000 x 189.000 metri
Prot. n. MI0266230/2014
9-GIU-2014 11-33

Ufficio Provinciale di Milano - Territorio, Servizi Catastrali - Direttore ING. ANTONIO PELUSO

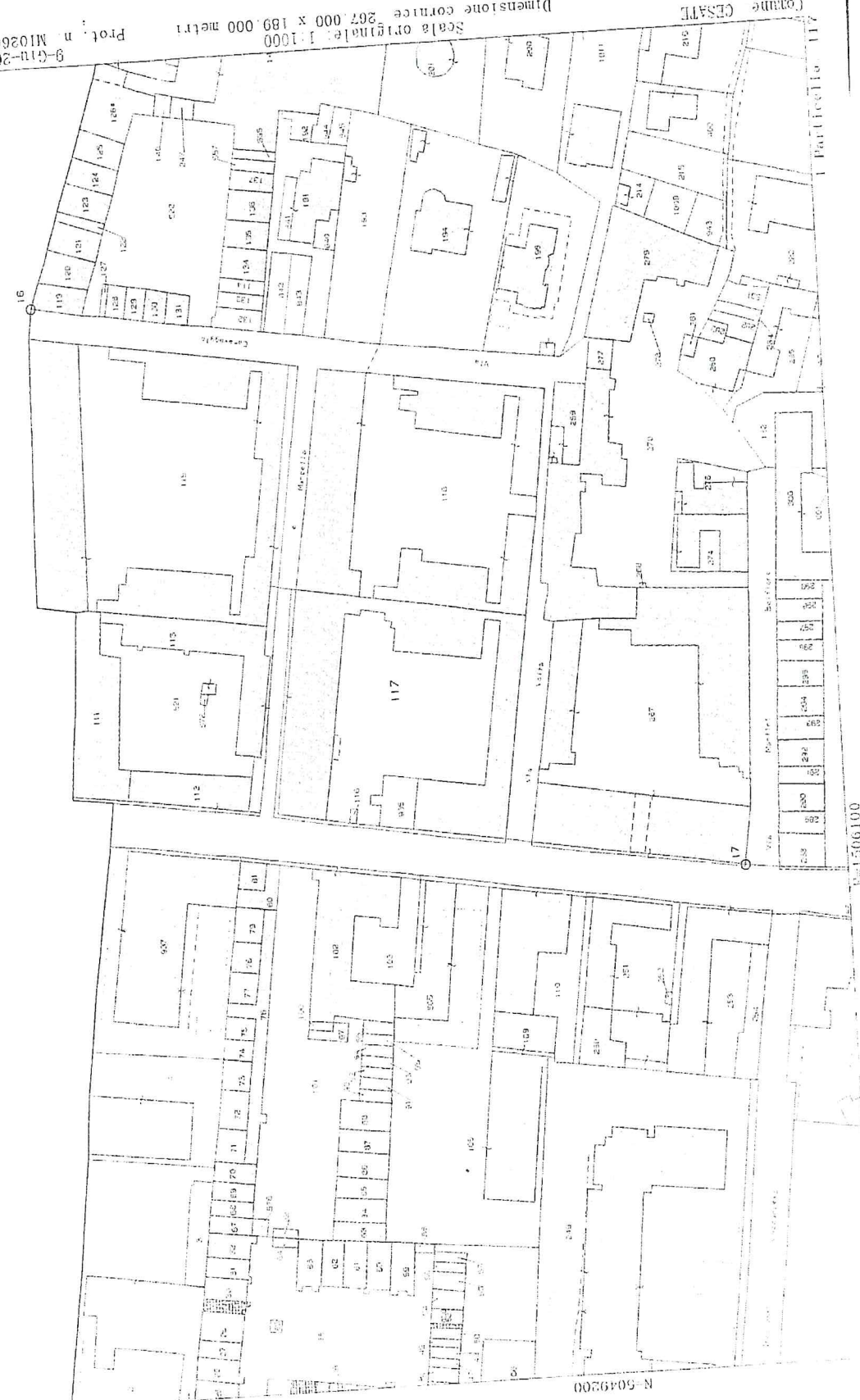

N-5049200

1:1506100

