

* MODULARIO F. rig. rond. 487 *

MINISTERO DELLE FINANZE
DIREZIONE GENERALE DEL CATASTO E DEI SS.TT.EE
CATASTO EDILIZIO URBANO (RDL 13-4-1939, n. 652)

Planimetria di u.i.u. in Comune di ARESE via DEI CADUTI n. 43

PIANO PRIMO

CORTILE COMUNE

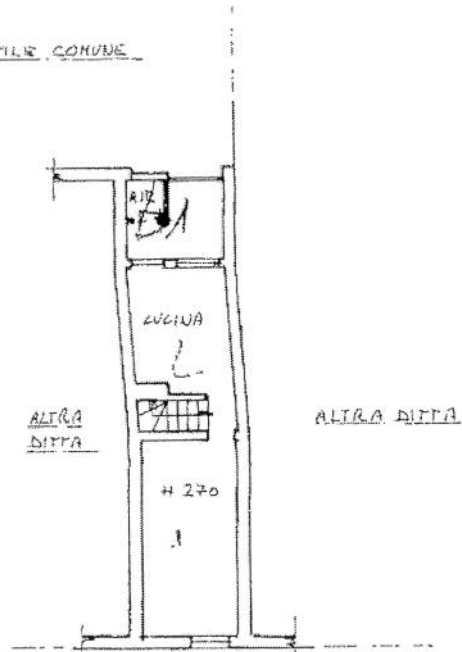

VIA DEI CADUTI

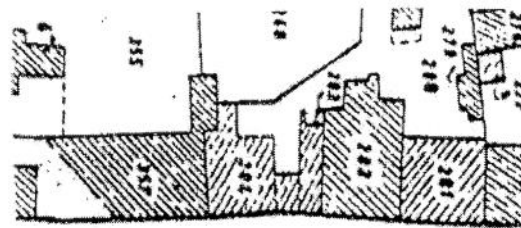

VIA DEI CADUTI

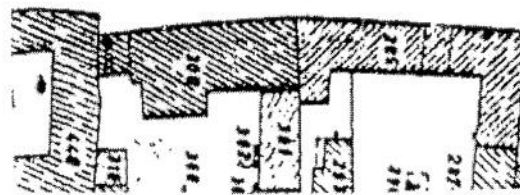

ORIENTAMENTO

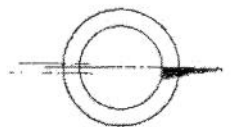

SCALA DI 1:200

Handwritten note: H 10

Catasto dei Fabbricati - Situazione al 04/01/2011 - Comune di ARESE(A.389) - < Foglio: 4 Particella: 284 - Subalterno 10 >
S. Corrado modello ministeriale
VIA DEI CADUTI n. 43

Dichiarazione di N.C.
Denuncia di variazione

Compilata dal Edametra
Titolo, cognome e nome

RISERVATO ALL'UFFICIO

Ultima Planimetria in atti
Data presentazione: 19/06/1989 - Data: 04/01/2011 - n. MI0002076 - Richiedente GUFFANTI
Tot scheda: 1 - Formato di acq.: A4(208x297) - Fog. di 1/1
n. 208 sub B
Handwritten: 2012?
data Firma