

Tribunale Ordinario di Milano
Sezione Esecuzioni Immobiliari di Milano
R.G.E.: 1538/2011 G.E.: Dott.ssa M. Gabriella Mennuni

C.T.U.: Dott. Arch. Laura Nicoletta Bartoli
Bene immobile pignorato
Unità immobiliare ad uso abitazione + cortile esclusivo sita in Settala -Milano,
Cascina Contino snc, piani T-1°



Foto 1: Accesso alla proprietà pignorata



Foto 2: L'unità e l'area cortilizia



Foto 3: Porta di accesso all'unità

SENTORI OR
DELLA PR
BARTOLI
LAURA
NICOLETTA
architetto
5200
MILANO

Tribunale Ordinario di Milano
Sezione Esecuzioni Immobiliari di Milano
R.G.E.: 1538/2011 G.F.: Dott.ssa M. Gabriella Merzanti

C.T.U.: Dott. Arch. Laura Nicoletta Bartou
Bene immobile pignorato
Unità immobiliare ad uso abitazione + cortile esclusivo sita in Settala -Milano.
Cascina Contino snc, piani T-1°



Foto 4: Piano terra - Soggiorno, scala e vano lavanderia



Foto 5: Piano terra - Soggiorno e angolo cottura

CONSERVATORI ORDINARI E COLLABORATORI DELLA PROVINCIA DI MILANO
BARTOU LAURA
NICOLETTA
archivista
5200

Tribunale Ordinario di Milano
Sezione Esecuzioni Immobiliari di Milano
R.G.E.: 1538/2011 G.E.: Dott.sa M. Gabriella Menzini

C.T.U.: Dott. Arch. Laura Nicoletta Bartoli
Bene immobile pignorato
Unità immobiliare ad uso abitazione + cortile esclusivo sita in Sertala -Milano,
Cascina Contino snc, piani T-1°



Foto 6: Piano 1° - Corridoio e botola a soffitto



Foto 7: Piano 1° - Accesso al soppalco dalla camera

SENAI OFFICINA DELTA
LAURA NICOLETTA
architetto
20133

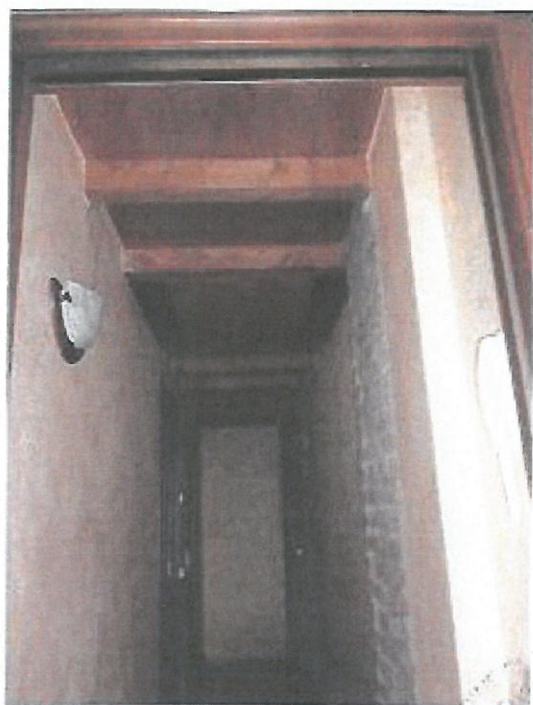

Foto 8: Camera matrimoniale

Tribunale Ordinario di Milano
Sezione Esecuzioni Immobiliari di Milano
R.G.E.: 1538/2011 G.E.: Dott.ssa M. Gabriella Merzuni

C.T.U.: Dott. Arch. Laura Nicoletta Barton
Bene immobile pignorato
Unità immobiliare ad uso abitazione + cortile esclusivo sita in Settala -Milano,
Cascina Contino snc, piani T-1°



Foto 9: Piano 1° - Il bagno



Foto 10: Piano 1° - Il vano doccia



Foto 11: Piano 1° - Camera da letto

TRIBUNALE ORDINARIO DI MILANO
SEZIONE ESECUCIONI IMMOBILIARI
DELLA PROVINCIA DI MILANO
BARTON
LAURA
NICOLETTA
architetto
5200
HSMO