MODULARIO F. - Gen. 8. T. - 365

MOD. B *(Nuovo Catasto Edilizio Urbano)*

NUOVO CATASTO EDILIZIO URBANO

(R. DECRETO-LEGGE 13 APRILE 1939, N. 652)

Planimetria dell'immobile situato nel Comune di MILANO *Via* GONIN nº 9

Ditta CARLOS ALBERTO CAPUTTO nato a Buenos Aires il 30/8/1952

Allegata alla dichiarazione presentata all'Ufficio Tecnico Erariale di MILANO

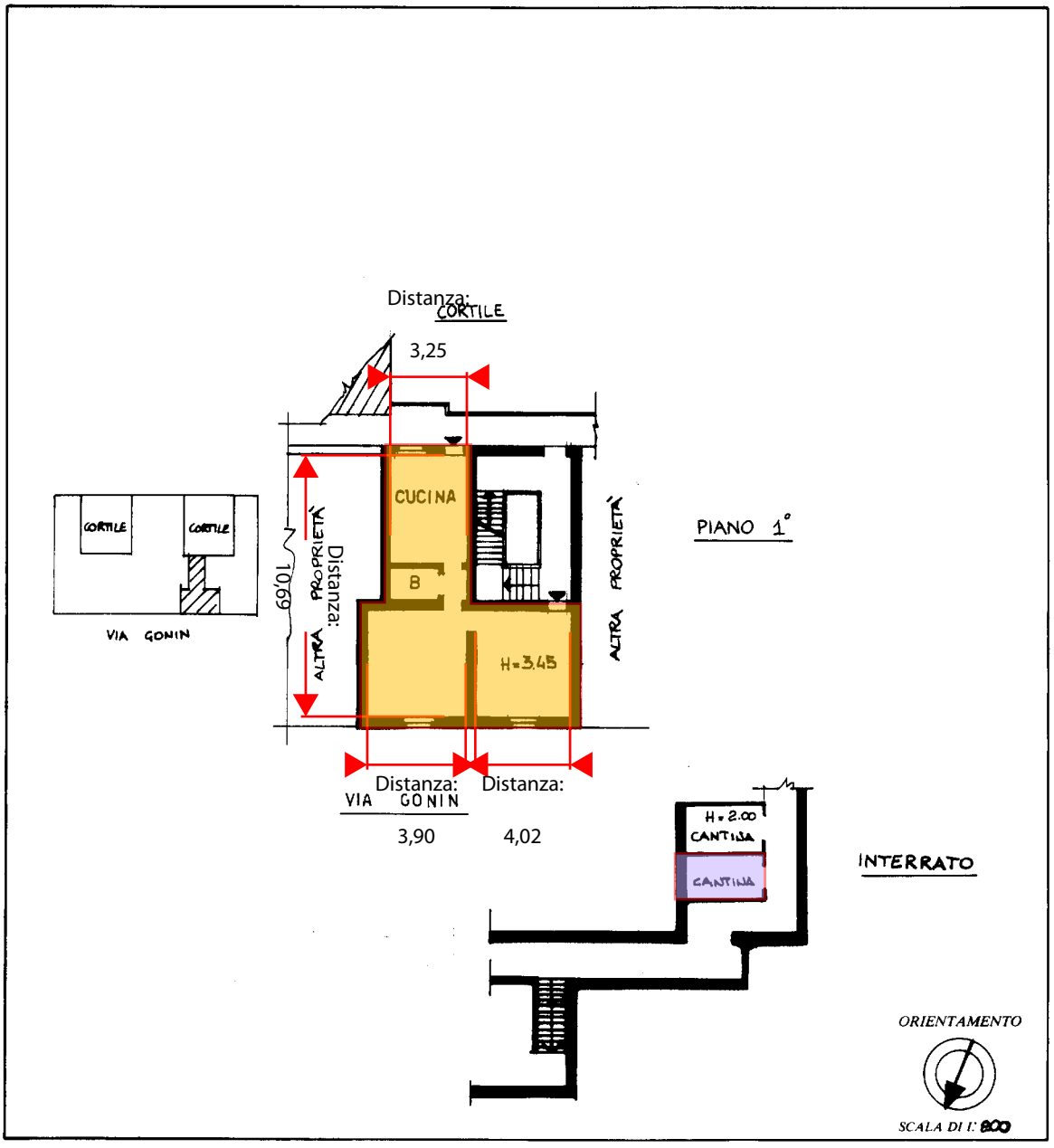

SPAZIO RISERVATO PER LE ANNOTAZIONI D'UFFICIO	
DATA	PARTITA 47320
PROT. N° 4950/-	FOGLIO 509
	MAPPALE 132
	SUBALTERNO 704

Compilata dal ING. ANNAPAOLA OLGIATI
(Titolo, nome e cognome del tecnico)

Iscritto all'Albo degli INGEGNERI

della Provincia di MILANO

DATA 22/10/1985

Firma: Annapaola Olgiati

INGEGNERI DELLA PROVINCIA DI MILANO

Ultima planimetria in atti

Catasto dei Fabbricati - Situazione al 12/05/2018 - Comune di MILANO (F205) - < Foglio: 509 - Particella: 132 - Subalterno: 704 >
VIA FRANCESCO GONIN n. 9 piano: 1-S1;
10 metri