

**Agenzia del Territorio  
CATASTO FABBRICATI  
Ufficio Provinciale di  
Milano**

Dichiarazione protocollo n. MI0798669 del 24/09/2007

Planimetria di u.i.u. in Comune di Milano

Via Liscate

civ. 2

Identificativi Catastali:

Sezione:

Foglio: 148

Particella: 456

Subalterno: 16

Compilata da:  
Monti Sabatino

Iscritto all'albo:  
Geometri

Prov. Milano

N. 10254

Scheda n. 1

Scala 1:200

### PIANO SECONDO

H = 300

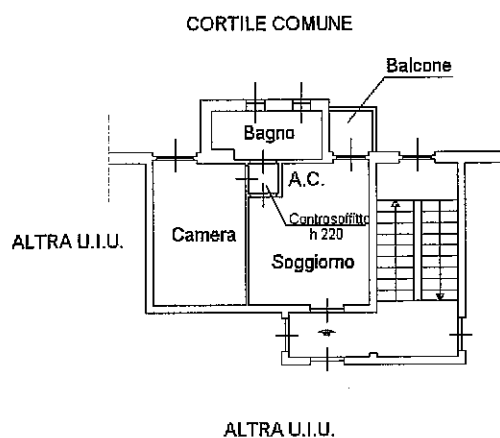

### PIANO INTERRATO

H = 227

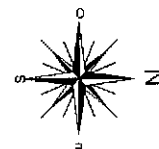
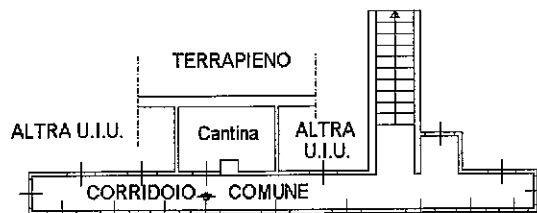

Catasto dei Fabbricati - Situazione al 19/04/2018 - Comune di MILANO (F205) - < Foglio: 148 Particella: 456 - Subalterno 16 >  
VIA LISCA TE n. 2 piano: 2-S1;

Ultima Planimetria in atti

Data: 19/04/2018 - n. MI0172627 - Richiedente TRIBUNALE DI MILANO

Tot.schede: 1 - Formato di acq.: A4(210x297) - Fatt. di scala: 1:1