





MODULARIO  
P. 102 (art. 487)



MINISTERO DELLE FINANZE  
DIREZIONE GENERALE DEL CATASTO E DEI SERVIZI TECNICI ERARIALI

Mod. B (Nuovo Catasto Edilizio Urbano)

Lire  
100

# NUOVO CATASTO EDILIZIO URBANO

(R. DECRETO-LEGGE 13 APRILE 1939, N. 653)

Planimetria dell'immobile situato nel Comune di MILANO Via ESPINASSE 36  
Ditta GRANDI NATALE n. p. MILANO al 24.12.21 a 1/2 - ZUCCHETTI FRANCA n. p. MILANO al 17.9.29 a 1/2  
Allegata alla dichiarazione presentata all'Ufficio Tecnico Erariale di MILANO

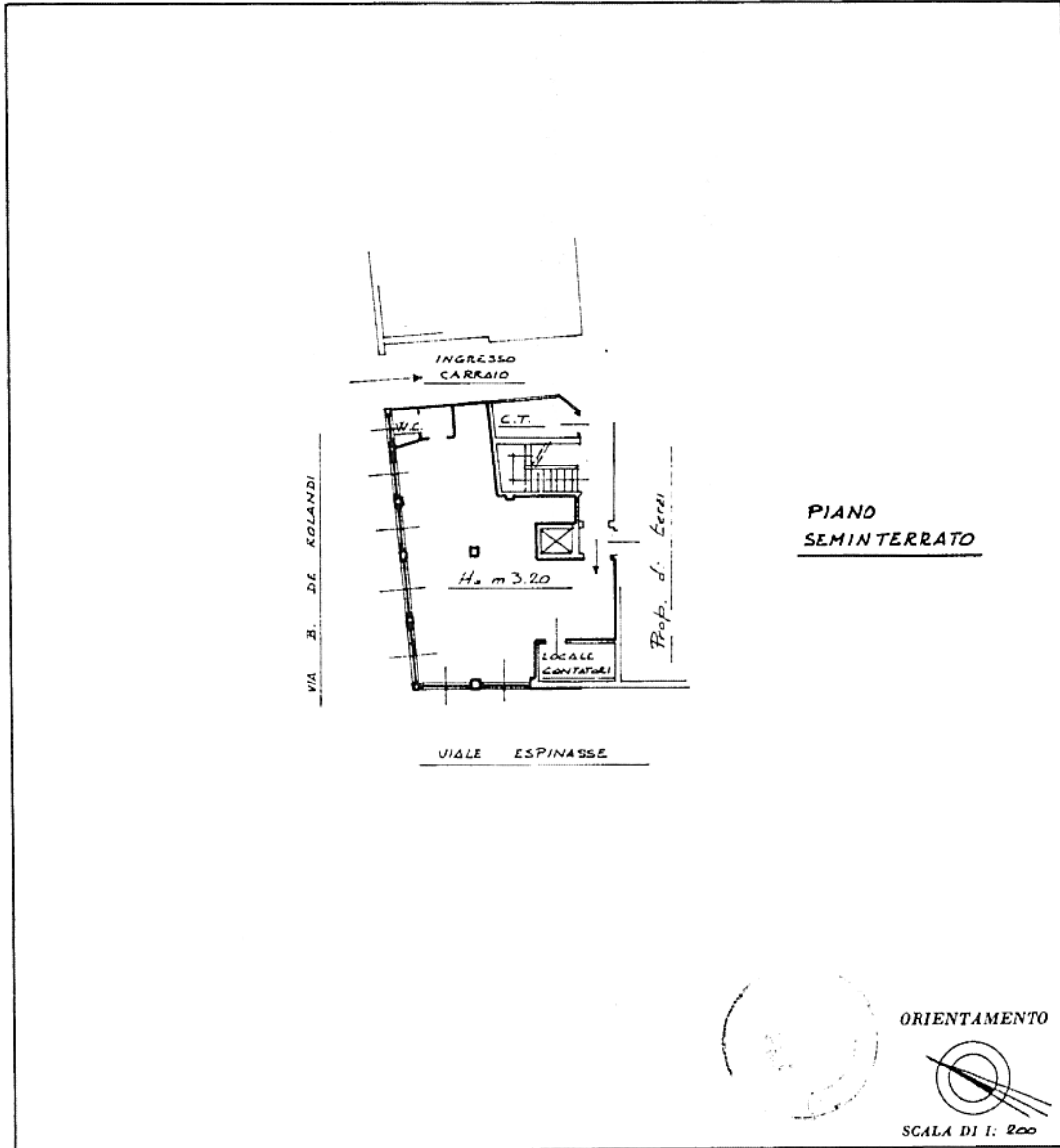

SPAZIO RISERVATO PER LE ANNOTAZIONI D'UFFICIO	
DATA PROT. N° <b>2003</b> : 14 MAG 1986	LA PRESENTE ANNULLA E SOSTITUISCE L'UIU CENSITA ALLA PARTITA 418319 FG 181 MAPP. 55 SUB. 38

Compilata dal GEOMETRA  
(Titolo, nome e cognome del tecnico)  
FABIO CARLO GRANDI

Iscritto all'Albo dei GEOMETRI  
della Provincia di MILANO n. 7821

DATA 13.5.86

Firma: Fab. Carlo Grandi

Ultima planimetria in atti

Data presentazione: 14/05/1986 - Data: 21/01/2018 - n. T22112 - Richiedente: NSTDLT69H53F205Y  
Totale schede: 1 - Formato di acquisizione: A3(297x420) - Formato stampa richiesto: A4(210x297)

Catasto dei Fabbricati - Situazione al 21/01/2018 - Comune di MILANO (F205) - < Foglio: 181 - Particella: 55 - Subalterno: 703 >  
Firmato DA MAESTRA CARLOTESSA CASSEPI (Firma) INFOCERT FIRMA QUALIFICATA 2 Serial#: 1c754d

