

RISERVATO ALL'UFFICIO

Catania dei Fabbricati - Situazione al 27/10/2017 - Comune di SENAGO (1602) - < Foglio: 12 - Particella: 59 - Subalterno: 3 >
VIA CARDINALE FEDERICO BORROMEO n. 18 piano: L-2:

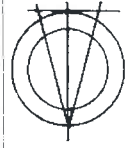

ORIENTAMENTO

PIANO SOTTOTERR (P.2)

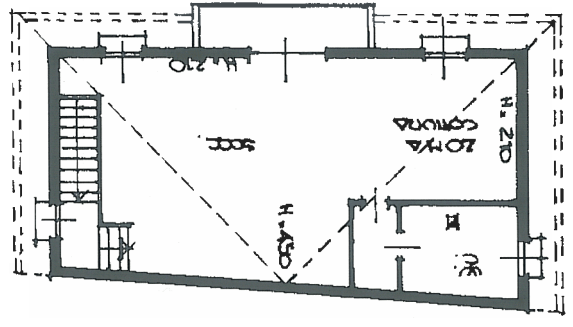

PIANO P21HO

MAP. 60

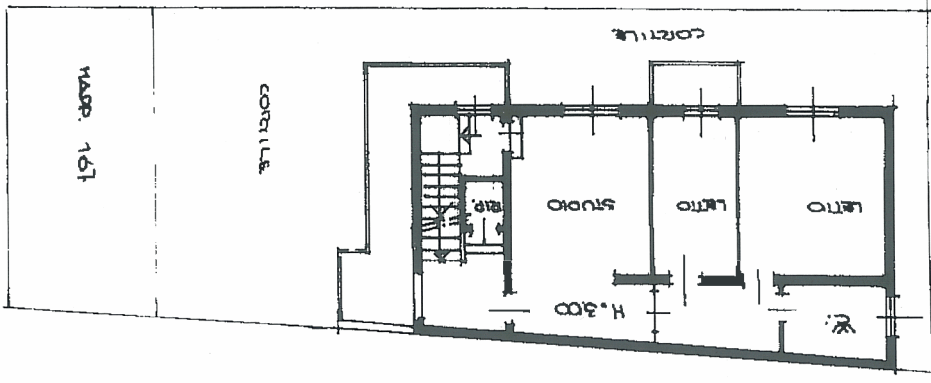

VIA FEDERICO BORROMEO

MAP. 91

CIV. 18

Planimetria di u.i.u. in Comune di SENAGO via FEDERICO BORROMEO

LIRE 500

CATASTO EDILIZIO URBANO (RDL 13-4-1939, n. 652)



MINISTERO DELLE FINANZE
DIPARTIMENTO DEL TERRITORIO

MODULARIO
F. fig. rang. 697

MOD. BN (CEU)

Data presentazione: 30/11/1998 - Data: 27/10/2017 - n. T36859 - Richiedente: BVSPNC62C63F2050

Dichiarazione di N.C.
Utile per l'attività di abitazione

Data presentazione: 30/11/1998 - Data: 27/10/2017 - n. T36859 - Richiedente: BVSPNC62C63F2050
Iscritto all'Albo de' Geometri della provincia di MILANO n. 9351
Firma

Roma - Istituto Poligrafico e Zecca dello Stato - PV



E=1509100

I Particella: 59

Vis. tel. (0.90 euro)



Ufficio Provinciale di Milano - Territorio
Servizi Catastali

Visura storica per immobile

Situazione degli atti informatizzati dall'impianto meccanografico al 27/10/2017

Data: 27/10/2017 - Ora: 09.20.02 Segue
Visura n.: T27003 Pag: 1

Dati della richiesta	Comune di SENAGO (Codice: 1602)
Catasto Fabbricati	Provincia di MILANO
	Foglio: 12 Particella: 59 Sub.: 3

INTESTATI

1	[REDACTED]	(2) Nuda proprietà per 2/3
2	[REDACTED]	(1) Proprietà per 1/3
3	[REDACTED]	(8) Usufrutto per 2/3

Unità immobiliare dal 24/12/2014

N.	DATI IDENTIFICATIVI						DATI DI CLASSAMENTO			DATI DERIVANTI DA		
	Sezione	Foglio	Particella	Sub	Zona	Micro Zona	Categoria	Classe	Consistenza	Superficie Catastale	Rendita	
1	Urbana	12	59	3			A/3	3	6,5 vani		Euro 436,41	VARIAZIONE NEL CLASSAMENTO del 24/12/2014 protocollo n. M10776042 in atti dal 24/12/2014 VARIAZIONE DI CLASSAMENTO (n. 303360.1/2014)
Indirizzo VIA CARDINALE FEDERICO BORROMEO n. 18 piano: 1-2;												
Annotazioni classamento e rendita non rettificati entro dodici mesi dalla data di iscrizione in atti della dichiarazione (D.M. 701/94)												

Mappali Terreni Correlati
Codice Comune 1602 - Sezione - Foglio 12 - Particella 59

Situazione dell'unità immobiliare dal 30/11/1998

N.	DATI IDENTIFICATIVI						DATI DI CLASSAMENTO					DATI DERIVANTI DA	
	Sezione	Foglio	Particella	Sub	Zona	Micro Zona	Categoria	Classe	Consistenza	Superficie Catastale	Rendita		
1	Urbana	12	59	3			A/3	3	6,5 vani		Euro 436,41 L. 845,000	VARIAZIONE del 30/11/1998 in atti dal 30/11/1998 CORRETTA IDF- SOPRAELEVAZIONE (n. 226183.1/1998)	
Indirizzo VIA CARDINALE FEDERICO BORROMEO n. 18 piano: 1-2;													
Notifica -													
Annotazioni classamento proposto (D.M. 701/94); intestazione da verificare													