

**Agenzia del Territorio
CATASTO FABBRICATI
Ufficio Provinciale di
Milano**

Dichiarazione protocollo n. MI0501938 del 15/06/2009

Planimetria di u.i.u. in Comune di Milano

Via Padova

civ. 268

Identificativi Catastali:

Sezione:
Foglio: 150
Particella: 190
Subalterno: 60

Compilata da:
Giuliani Paolo
Iscritto all'albo:
Geometri

Prov. Milano

N. 7820

Scheda n. 1

Scala 1:200

PIANO SESTO

H=2,95

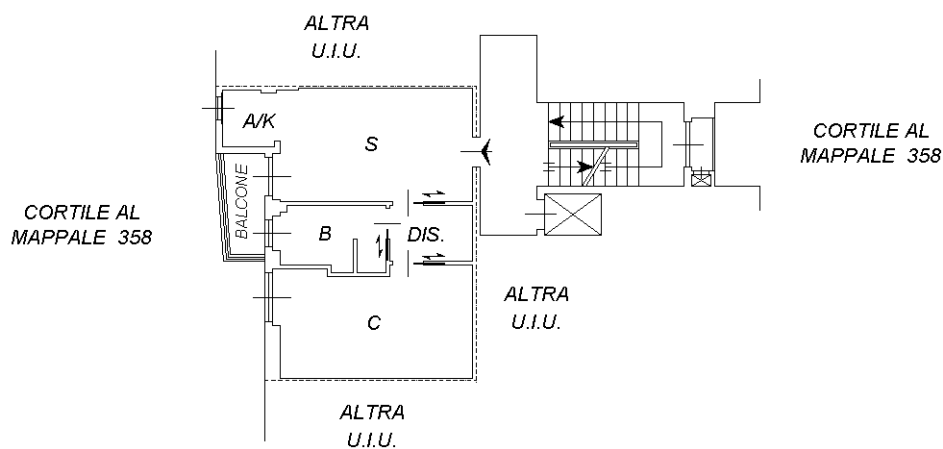

PIANO SETTIMO

SOTTOTETTO

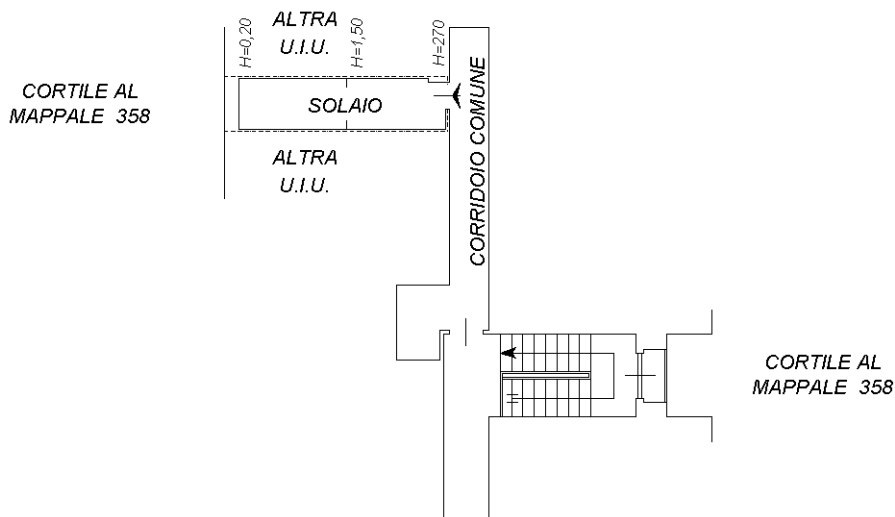

Ultima planimetria in atti

