

E.I. n. 18/2017

TRIBUNALE DI PORDENONE

Ill.mo Signor Giudice dell'esecuzione

Dottoressa MONICA BIASUTTI

Nell'esecuzione immobiliare promossa dalla

UNICREDIT S.P.A.

Contro

Allegato n. 6

Rilievo fotografico

N. 30 fotografie

Il Perito

Dott. for. Monica Cairoli

Monica Cairoli Dottore Forestale

Via del Maglio 8/B

33170 PORDENONE

Tel.0434.1831761 Fax 0434.1831762

caioli.monica@gmail.com

PUNTI DI PRESA ESTERNI



Ortofoto





Foto 1 Vista esterna fronte.

La porzione di edificio oggetto di esecuzione è delimitato dalla riga rossa a destra dell'immagine

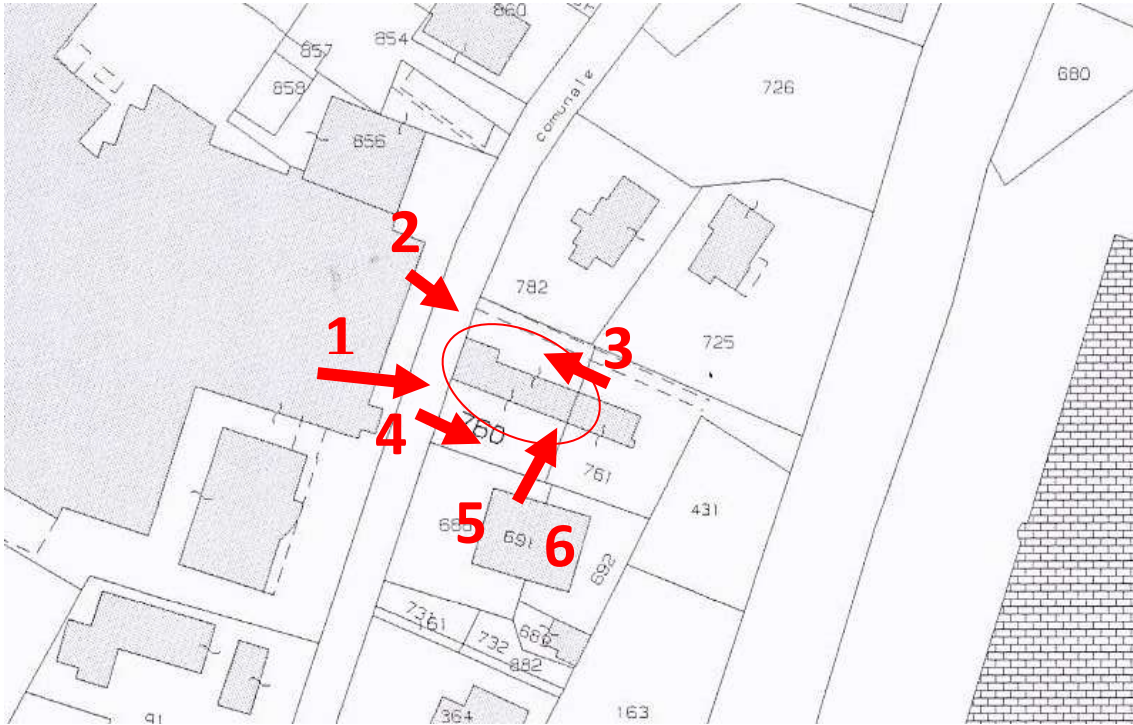

Foto 2 Retro, con il limite della porzione eseguita



Foto 3 Particolare pertinenza esterna sul retro. Con indicata in rosso la delimitazione della proprietà



Foto 4 Porzione cortile esterno fronte abitazione



Foto 5 e 6 Confine con altra proprietà in fase di ristrutturazione



Foto 7 Ingresso abitazione

PUNTI DI PRESA INTERNI

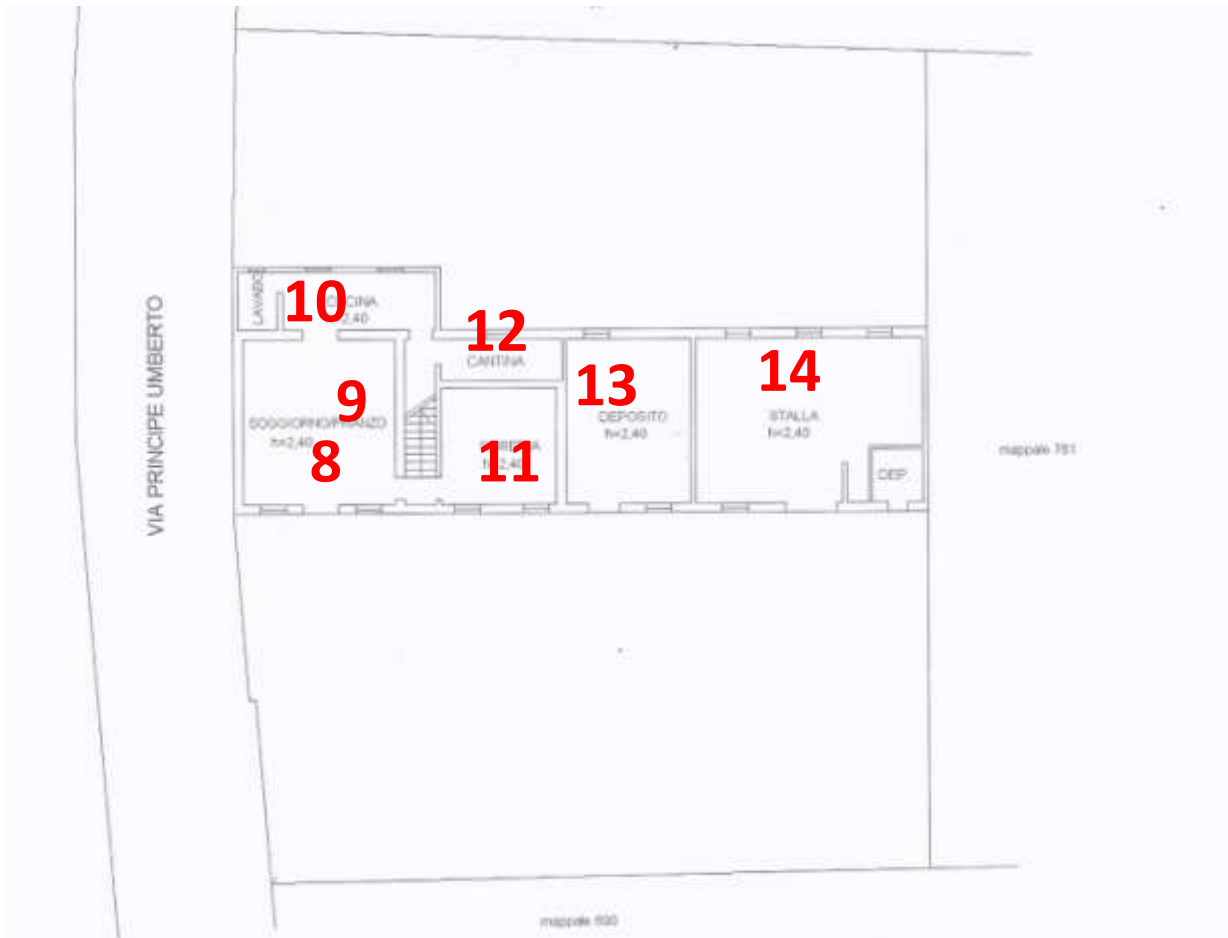

PIANO TERRA

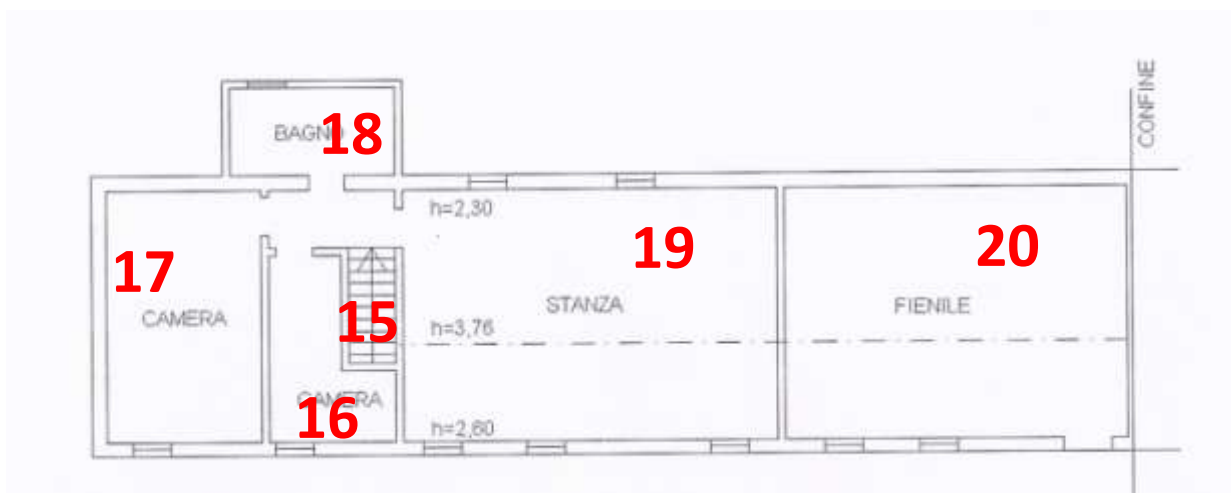

1° PIANO



Foto 8 ingresso



Foto 9 Soggiorno



Foto 10 Cucina



Foto 11 Camera



Foto 12 Bagno ricavato dalla "cantina"

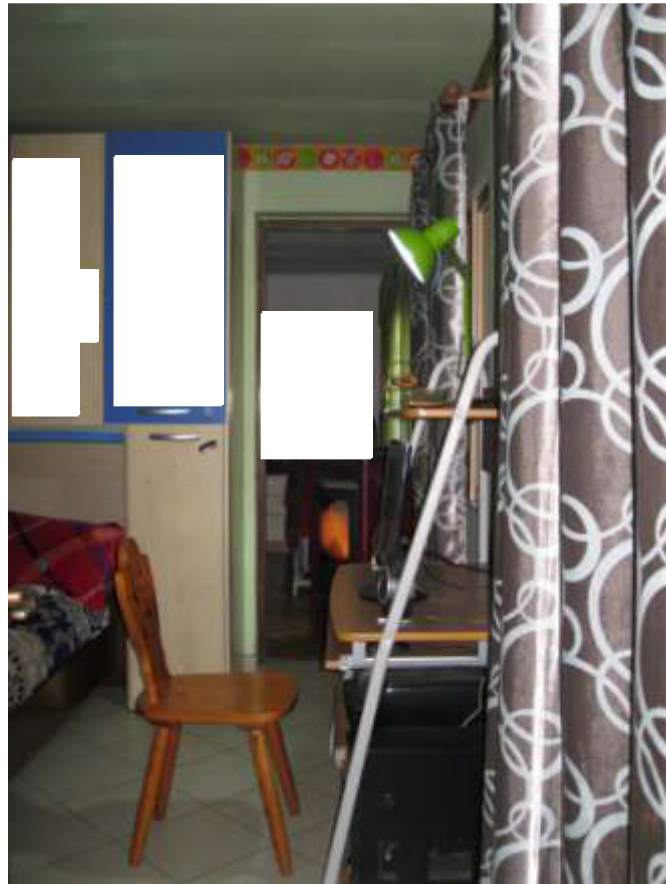

Foto 13 Camera



Foto 14 Stalla



Foto 15 Scala interna



Foto 16 Primo piano



Foto 17 Camera



Foto 18 Bagno



Foto 19 Stanza primo piano



Foto 20 Fienile



Foto 21 Infiltrazioni al primo piano



Foto 22 Copertura di tegole senza isolamento



Foto 23 Particolare intonaco esterno

DETTAGLI





Foto 24 25 26 27 28 29 30