



**Agenzia del Territorio
CATASTO FABBRICATI
Ufficio Provinciale di
Pordenone**

Dichiarazione protocollo n. PN0009856 del 26/01/2006

Planimetria di u.i.u. in Comune di Pordenone

Via Piave

civ. 18

Identificativi Catastali:

Sezione:
Foglio: 22
Particella: 1070
Subalterno: 4

Compilata da:
Lot Claudio

Iscritto all'albo:
Architetti

Prov. Pordenone

N. 257

Scheda n. 1

Scala 1:200

Catasto dei Fabbricati - Situazione al 04/03/2015 - Comune di PORDENONE (G888) - < Foglio: 22 - Particella: 1070 - Subalterno: 4 >
VIA PIAVE n. 18/A piano: T-1-2;

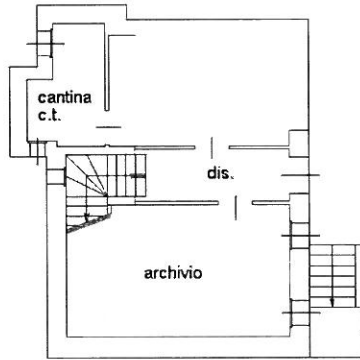

PIANO TERRA H. 2.30

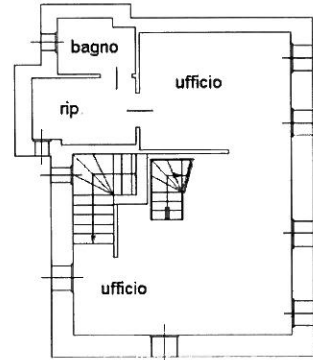

PIANO PRIMO H. 2.51

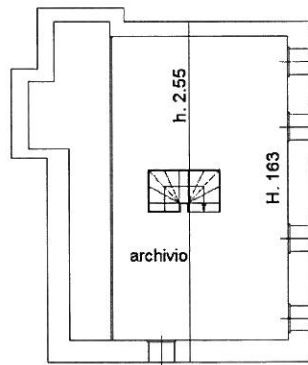

PIANO SECONDO



10 metri

Ultima planimetria in atti

Data: 04/03/2015 - n. T19890 - Richiedente: TRLNTN64L14G888E

Totale schede: 1 - Formato di acquisizione: A4(210x297) - Formato stampa richiesto: A4(210x297)

Agenzia del Territorio
CATASTO FABBRICATI
Ufficio Provinciale di
Pordenone

Dichiarazione protocollo n. _____ del _____	
Planimetria di u.i.u. in Comune di Pordenone	
Via Piave	civ. 18
Identificativi Catastali: Sezione: Foglio: 22 Particella: 1070 Subalterno: 2	Compilata da: Lot Claudio Iscritto all'albo: Architetti Prov. Pordenone N. 257

Scheda n. 1 Scala 1:200

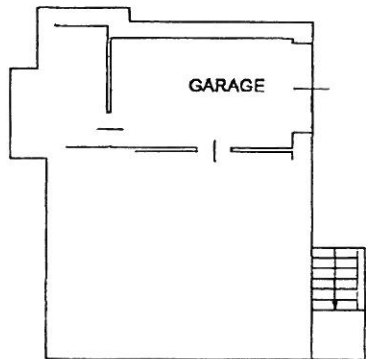

PIANO TERRA H. 2.30



ELABORATO PLANIMETRICO

Compilato da:
Lot Claudio
Iscritto all'albo:
Architetti
Prov. Pordenone N. 257

**Agenzia del Territorio
CATASTO FABBRICATI
Ufficio Provinciale di
Pordenone**

Comune di Pordenone

Sezione: Foglio: 22 Particella: 1070

Protocollo n. del

Tipo Mappale n. 143733 del 05/12/2005

Dimostrazione grafica dei subalterni

Scala 1 : 500

443

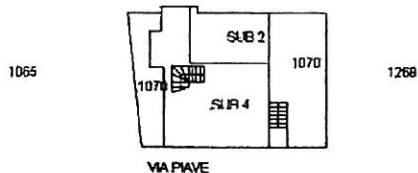

VIA PIAVE

PIANO TERRA

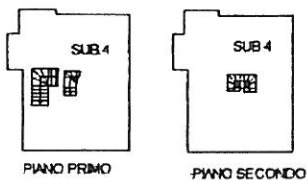

PIANO PRIMO

PIANO SECONDO

Handwritten signature and official stamp.

