



NUOVO CATASTO EDILIZIO URBANO

(R. DECRETO-LEGGI 13 APRILE 1939, N. 459)

Planimetria dell'immobile situato nel Comune di RHO Via PARRI n. 9

Ditta VALDADIGE COSTRUZIONI S.p.A. CON SEDE IN VERONA VIA ISONZO N. 11

Allegata alla dichiarazione presentata all'Ufficio Tecnico Erariale di MILANO

CIMET
2007.06/11.11.11

26

stessa ditta

PIANTA PIANO PRIMO

H = 2.90

stessa ditta

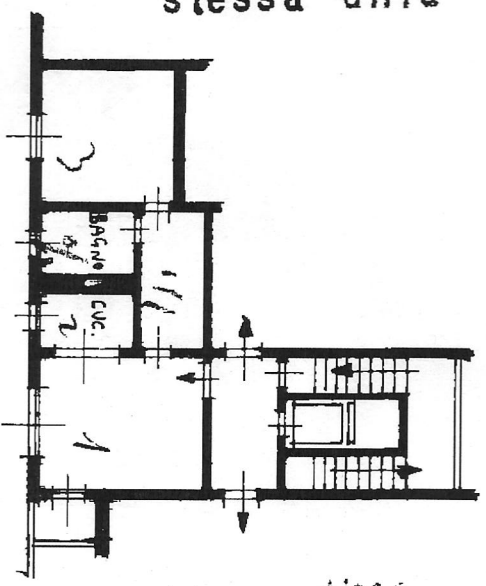

stessa ditta

stessa ditta

stessa ditta

PIANTA PIANO CANTINA

H = 3.20