

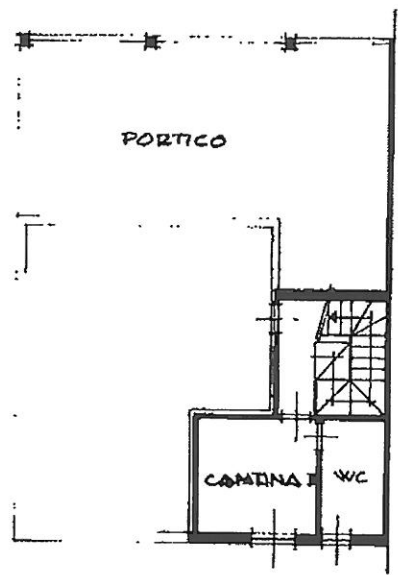

Planimetria di U.T.U. in Comune di **CARBAGNATE MILANESE** via **SANT'AMBROGIO**

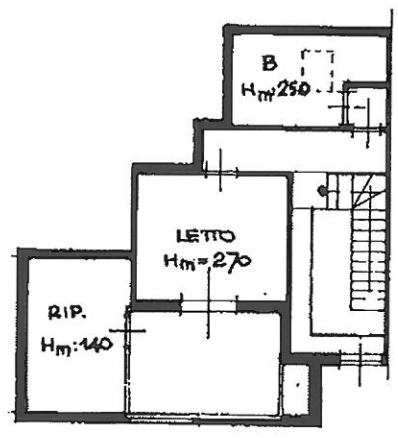

PIANO SEMINTERRATO Hm: 300



PIANO SOTTOTETTO

Usò Ufficio

PIANO RIALZATO Hm: 270

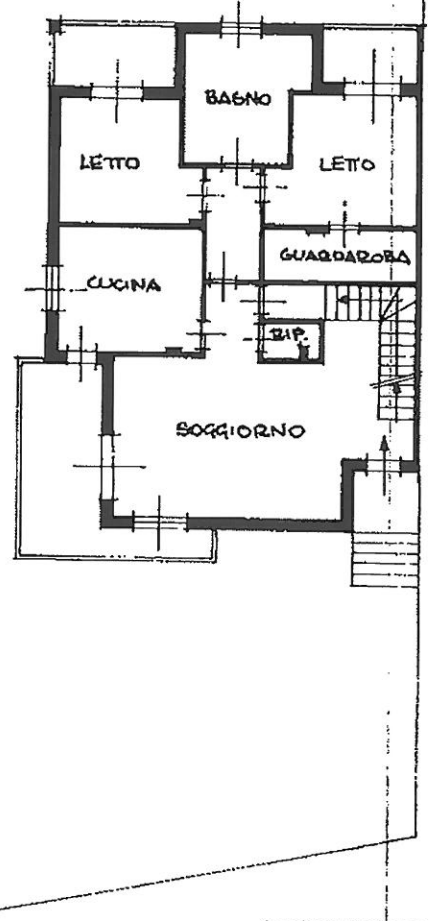

ORIENTAMENTO

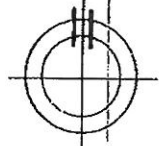

SCALA DI 1:200

Roma, Museo Poligrafico e Zucchi e c. s. r. l. - Roma - P.V.

Dichiarazione di N.C.   
Denuncia di variazione

Compilata dal ARCH. MERONI ADELE  
(Titolo, cognome e nome)

RISERVATO ALL'UFFICIO

Identificativi catastali  
F. 24  
n. 470 sub. 1

Iscritto all'albo degli ARCHITETTI  
della provincia di MILANO n. 563B  
data 1979 firm. Y.P. Firma [Signature]



Planimetria di u.f.c. in Comune di GARBAGNATE MILANESE via ... SANT'AMBROGIO ...

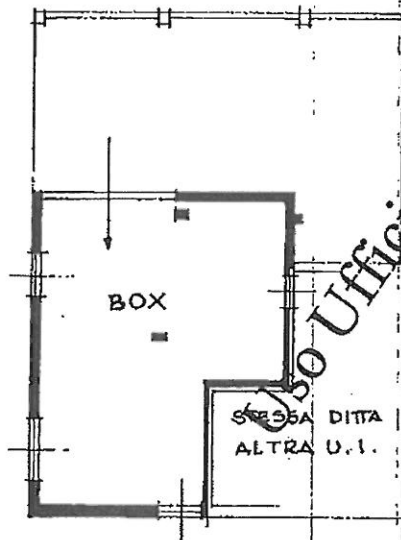

Uso Ufficio



PIANO SEMINTERRATO

13 17 73 142 1984

ORIENTAMENTO

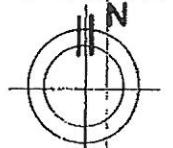

SCALA DI 1:20

Roma - Istituto Poligrafico, in Zecca dello Stato - P.V.

Dichiarazione di N.C.   
 Denuncia di variazione

Compilata dal ARCH. MERONI ADELE  
 (Titolo, cognome e nome)

RISERVATO ALL'UFFICIO

Identificativi catastali  
 F. 24  
 n. 470 sub. 2

Iscritto all'albo degli ARCHITETTI  
 della provincia di MILANO n. 5638  
 data 11.11.84 Firma [Signature]

m