

CORSICO (MI) VIA E. CURIEL n. 16 - APPARTAMENTO PIANO SECONDO CON
ANNESSE VANO CANTINA PIANO SEMINTERRATO - N.C.E.U. Fig. 7 - mapp. 107 - sub. 86

PLANIMETRIA STATO DI FATTO

PIANO SECONDO H. 2,80 m.

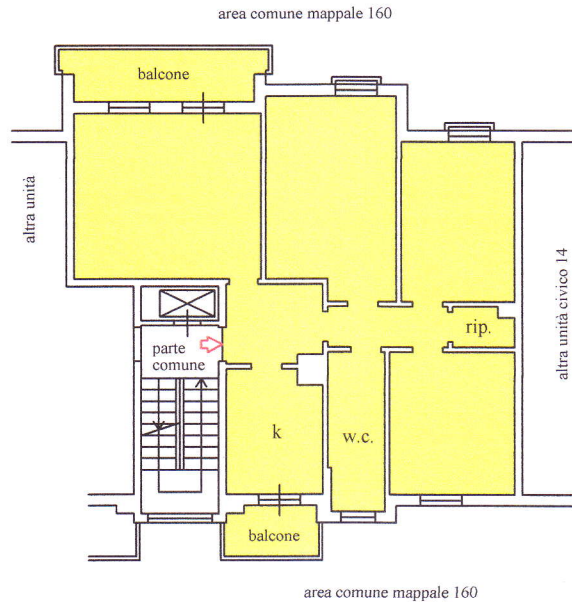

PIANO SEMINTERRATO H. 2,30 m.

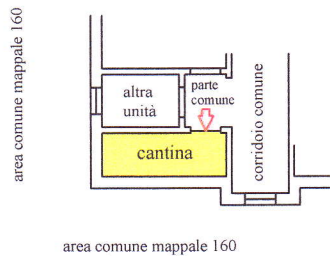

Scala 1:200

Orientamento



Tavola 1 di 1

Date rilievi

9/3/2018

17/4/2018

planimetria schematica ad uso estimativo

GEOM. MICHELE BERARDINI

VIA PALADINI 5 - 20133 MILANO TEL 026693402

ALBO GEOMETRI DI MILANO N. 8431

ALBO CONSULENTI TRIBUNALE DI MILANO N. 9503

