



E=1499400

1 Particella: 188

Comune: BAREGGIO  
Foglio: 1  
Richiedente: SCARAMUZZA WALTER

Scala originale: 1:2000  
Dimensione cornice: 534.000 x 378.000 metri

22-Mar-2018 10:59:12  
Prot. n. MI0130992/2018



MODULARIO  
F. rig. rend. 497



MINISTERO DELLE FINANZE  
DIREZIONE GENERALE DEL CATASTO E DEI SS.TT.EE.  
**CATASTO EDILIZIO URBANO** (RDL 13-4-1939, n. 652)

Planimetria di u.i.u. in Comune di **BAREGGIO** via **BRUGHIERA** civ. 18

Foglio n. 1  
Mappale 188  
Scala 1:2000

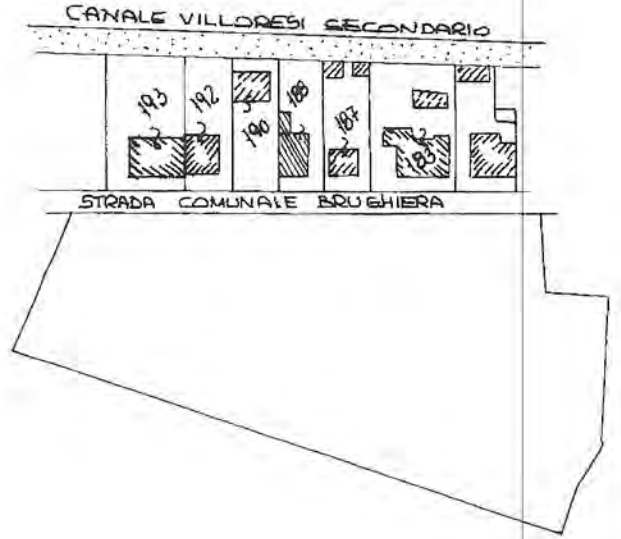

PIANTA PIANO TERRA  
H=300

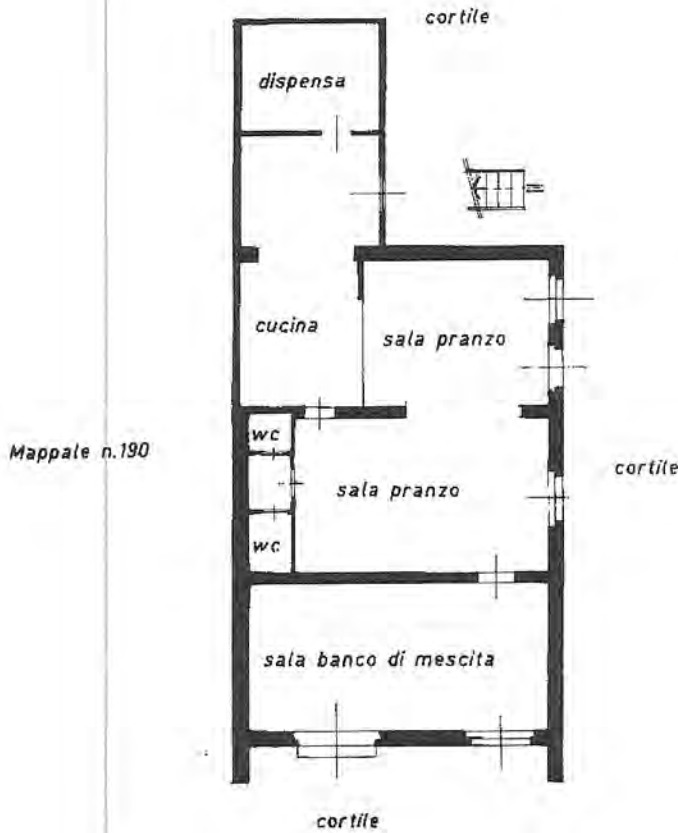

ORIENTAMENTO



SCALA DI 1: 200

Catasto dei Fabbricati - Situazione al 22/03/2018 - Comune di BAREGGIO(A652) - < Foglio: 1 Particella: 188 - Subalterno 701 >  
CASCINA BRUGHIERA n. 18 piano: 1.

Dichiarazione di N.C.   
Denuncia di variazione

Compilata dal Geometra  
(Titolo, cognome e nome)

GIANNINO CICERI

Iscritto all'albo dei Geometri

RISERVATO ALL'UFFICIO

Ultima Planimetria in atti  
identificativi catastali

Data presentazione: 31/01/1996 - Data: 22/03/2018 di n. MI0130987 - Richiedente TRIBUNALE DI MILANO

Tot schede: 1 - Formato di acq.: A4 (298x297) - Fatt. di scala: 1:1

