

MODULARIO
F. - Cat. S. T. - 315



MINISTERO DELLE FINANZE
DIREZIONE GENERALE DEL CATASTO E DEI SERVIZI TECNICI ERARIALI

Mod. B (Nuovo Catasto Edilizio Urbano)

Lire
50

NUOVO CATASTO EDILIZIO URBANO

(R. DECRETO-LEGGE 13 APRILE 1939, N. 652)

Planimetria dell'immobile situato nel Comune di LIMBIATE Via Bramante, 11

Ditta INIA VISCOIA S.p.A. - Sede MI-

Allegata alla dichiarazione presentata all'Ufficio Tecnico Erariale di MILANO

PIANO 5°
(h. = 3.00)

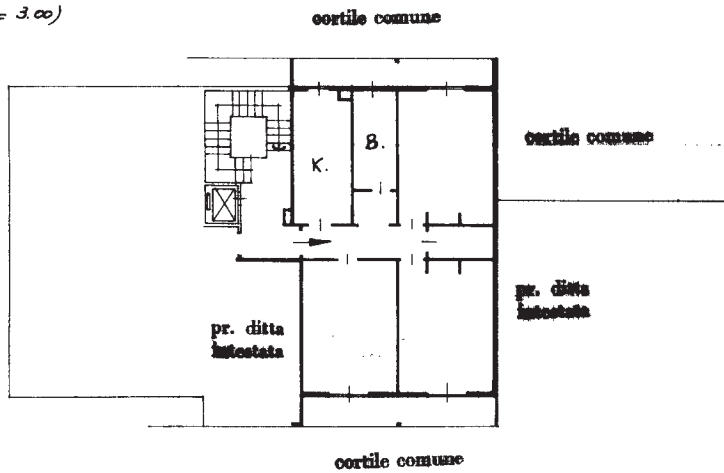

P. CANTINE
(h. = 3.00)

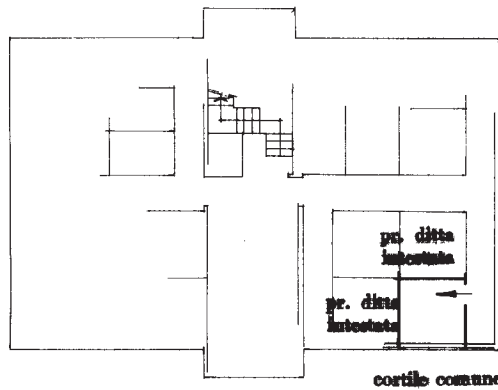

ORIENTAMENTO

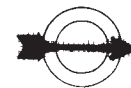

SCALA DI 1: 200

SPAZIO RISERVATO PER LE ANNOTAZIONI D'UFFICIO

DATA 32647/2
PROT. N°

LA PRESENTE PLANIMETRIA SOSTITUISCE LA
UNITA' CENSITA ALLA PARTITA 52B
FG. 41 MAPP. 141 SUB 26-39-41-42
PORZIONE "B" NUOVO SUB

Compilata dal **Geom. PIERO BONFANTI**
(Titolo, nome e cognome del tecnico)

Iscritto all'Albo de **1 Geometri**
della Provincia di **Milano** al n° **113**

DATA **20 MAG. 1980**

Firma: Piero Bonfanti

I.P.S.-OFFICINA C.V.-ROMA

Catasto dei Fabbricati - Situazione al 02/05/2016 - Comune di LIMBIATE (E591) - < Foglio: 41 - Particella: 141 - Subalterno: 716 >
VIA DONATO BRAMANTE n. 11 piano: 5-S1;

10 metri

Ultima planimetria in atti