

**Agenzia del Territorio
CATASTO FABBRICATI
Ufficio Provinciale di
Como**

Dichiarazione protocollo n. CO0147470 del 10/08/2012

Planimetria di u.i.u. in Comune di Luisago

Via Salvo D'acquisto

civ. 1A

Identificativi Catastali:

Sezione:

Foglio: 5

Particella: 2688

Subalterno: 753

Compilata da:
Cantaluppi Fausto

Iscritto all'albo:
Periti Edili

Prov. Como

N. 1697

Scheda n. 1

Scala 1:200

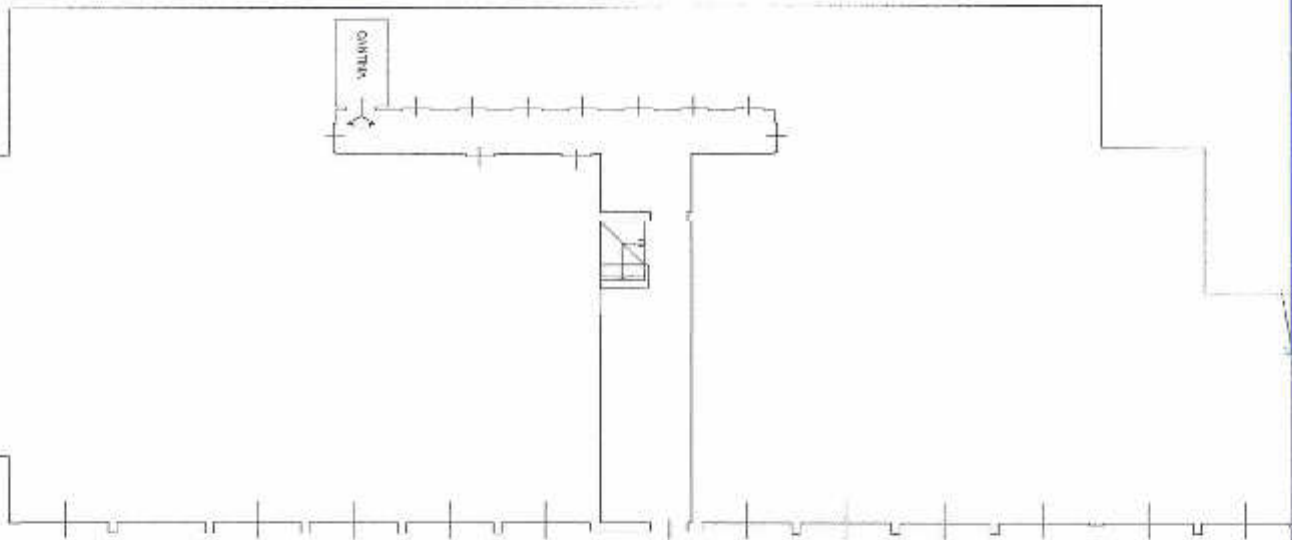

PIANTA PIANO PRIMO SOTTOSTRADA

H = 2,40 m



ORIENTAMENTO

Ultima planimetria in atti

Data: 27/02/2017 - n. T253935 - Richiedente: TSTLSN85R52F205R

Totale schede: 1 - Formato di acquisizione: A4(210x297) - Formato stampa richiesto: A4(210x297)

Catasto dei Fabbricati - Situazione al 27/02/2017 - Comune di LUISAGO (E735) - < Foglio: 5 - Particella: 2688 - Subalterno: 753 ->
VIA SALVO D'ACQUISTO n. 1A piano: S1;



Direzione Provinciale di Como
Ufficio Provinciale - Territorio
Servizi Catastali

Visura storica per immobile

Situazione degli atti informatizzati dall'impianto meccanografico al 27/02/2017

Data: 27/02/2017 - Ora: 15.14.51 Segue

Visura n.: T237974 Pag: 1

Dati della richiesta		Comune di LUISAGO (Codice: E735)	
		Provincia di COMO	
Catasto Fabbricati		Foglio: 5	Particella: 2688 Sub.: 753
INTESTATO			
1	CCL - LA CASA COOPERATIVA EDILIZIA - IN LIQUIDAZIONE con sede in MILANO		00748670130*
			(1) Proprietà per 1/1

Unità immobiliare dal 09/11/2015

N.	DATI IDENTIFICATIVI				DATI DI CLASSAMENTO			DATI DERIVANTI DA				
	Sezione Urbana	Foglio	Particella	Sub	Zona Cens.	Micro Zona	Categoria		Classe	Consistenza	Superficie Catastale	Rendita
1		5	2688	753		Zona	C/2	U	3 m ²	Totale: 4 m ²	Euro 6,97	Variazione del 09/11/2015 - Inserimento in visura dei dati di superficie.
Indirizzo Annotazioni												
VIA SALVO D' ACQUISTO n. 1A piano. S1; Classamento e rendita validati (D.M. 701/94)												

Situazione dell'unità immobiliare dal 12/06/2013

N.	DATI IDENTIFICATIVI				DATI DI CLASSAMENTO			DATI DERIVANTI DA				
	Sezione Urbana	Foglio	Particella	Sub	Zona Cens.	Micro Zona	Categoria		Classe	Consistenza	Superficie Catastale	Rendita
1		5	2688	753		Zona	C/2	U	3 m ²		Euro 6,97	VARIAZIONE TOPONOMASTICA del 12/06/2013 protocollo n. C00091090 in atti del 12/06/2013 VARIAZIONE DI TOPONOMASTICA (n. 24327.1/2013)
Indirizzo Annotazioni												
VIA SALVO D' ACQUISTO n. 1A piano. S1; Classamento e rendita validati (D.M. 701/94)												

Situazione dell'unità immobiliare dal 14/09/2012

N.	DATI IDENTIFICATIVI				DATI DI CLASSAMENTO			DATI DERIVANTI DA				
	Sezione Urbana	Foglio	Particella	Sub	Zona Cens.	Micro Zona	Categoria		Classe	Consistenza	Superficie Catastale	Rendita
1		5	2688	753		Zona	C/2	U	3 m ²		Euro 6,97	VARIAZIONE NEL CLASSAMENTO del 14/09/2012 protocollo n. C00161613 in atti del 14/09/2012 VARIAZIONE DI CLASSAMENTO (n. 21692.1/2012)
Indirizzo												
VIA SALVO D' ACQUISTO n. 1A piano. S1;												

Annessioni Classamento e rendita validati (D.M. 701/94)

Situazione dell'unità immobiliare dal 10/08/2012

Fine

N.	DATI IDENTIFICATIVI				DATI DI CLASSAMENTO				DATI DERIVANTI DA			
	Sezione Urbana	Foglio	Particella	Sub	Zona Cens.	Miscro Zona	Categoria	Classe		Consistenza	Superficie Catastale	Rendita
1		5	2688	753			C/2	U	3 m ²		Euro 6,97	VARIAZIONE del 10/08/2012 protocollo n. C00147470 in atti del 10/08/2012 FRAZIONAMENTO E FUSIONE- ULTIMAZIONE DI FABBRICATO URBANO (n. 19411/2012)
Indirizzo VIA SALVO D'ACQUISTO n. 1A piano; SI;												
Annessioni classamento e rendita proposti (D.M. 701/94)												

Situazione degli intestati dal 11/05/2015

N.	DATI ANAGRAFICI	CODICE FISCALE	DIRITTI E ONERI REALI
1	CCL - LA CASA COOPERATIVA EDILIZIA - IN LIQUIDAZIONE con sede in MILANO	00748670130	(1) Proprietà per 1/1
DATI DERIVANTI DA MULTAMENTO DENOMINAZIONE del 11/05/2015 protocollo n. C00069347 Nota presentata con Mod.elle Unico in atti del 28/05/2015 Repertorio n.: 11749 Rogante: TUCCI MARCO Sede: BERGAMO Registrazione: Sede: TMF Volume: IT n. 16979 del 28/05/2015 TRASFERIMENTO SEDE LEGALE (n. 22611/2015)			

Situazione degli intestati dal 10/08/2012

N.	DATI ANAGRAFICI	CODICE FISCALE	DIRITTI E ONERI REALI
1	CCL - LA CASA SOCIETA' COOPERATIVA R.L. con sede in LACCHIARELLA	00748670130	(1) Proprietà per 1/1 fino al 11/05/2015
DATI DERIVANTI DA VARIAZIONE del 10/08/2012 protocollo n. C00147470 in atti del 10/08/2012 Registrazione: FRAZIONAMENTO E FUSIONE- ULTIMAZIONE DI FABBRICATO URBANO (n. 19411/2012)			

Per ulteriori variazioni richiedere le visure storiche dei seguenti immobili soppressi, originari del precedente:

- foglio 5 particella 2688 subalterno 731
- foglio 5 particella 2688 subalterno 752

Unità immobiliari n. 1

Tributi erariali: Euro 0,90

Visura telematica

* Codice Fiscale Validato in Anagrafe Tributaria