

Agenzia del Territorio
CATASTO FABBRICATI
Ufficio Provinciale di
Como

Dichiarazione protocollo n. C00083942 del 16/02/2011

Planimetria di u.i.u. in Comune di Luisago

Via Salvo D'acquisto

civ. SNC

Identificativi Catastali:

Sezione:
Foglio: 5
Particella: 2687
Subalterno: 43

Compilata da:
Cantaluppi Fausto

Iscritte all'albo:
Periti Edili

Prov. Como

N. 1697

Scheda n. 1

Scala 1:200

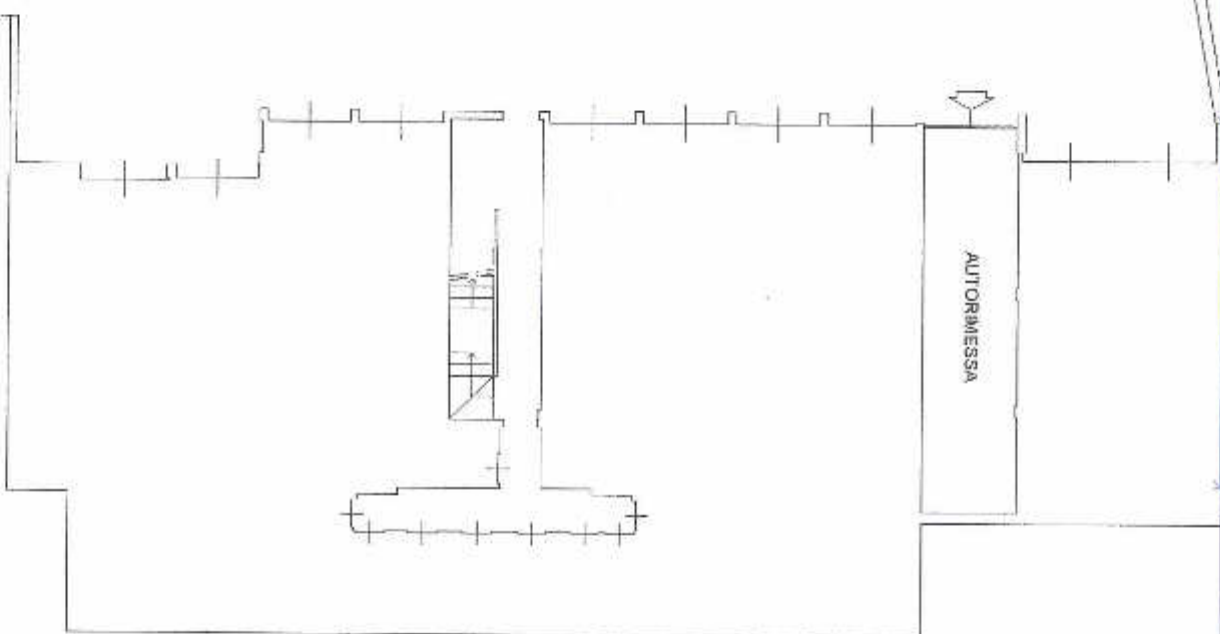

PIANTA PIANO PRIMO SOTTOSTRADA
H.=2,40 m.



ORIENTAMENTO

Ultima planimetria in atti

Data: 27/02/2017 - n. T248842 - Richiedente: TSTLSN85R52F205R

Totale schede: 1 - Formato di acquisizione: A4(210x297) - Formato stampa richiesto: A4(210x297)

Catasto dei Fabbricati - Situazione al 27/02/2017 - Comune di LUISAGO (E735) - < Foglio: 5 - Particella: 2687 - Subalterno: 43 >
VIA SALVO D'ACQUISTO SNC piano: S1;

Visura storica per immobile

Situazione degli atti informatizzati dall'impianto meccanografico al 27/02/2017

Data: 27/02/2017 - Ora: 15.10.12 Segue

Visura n.: T235620 Pag. 1

Dati della richiesta	Comune di LUISAGO (Codice: E735)	
	Provincia di COMO	
Catasto Fabbricati	Foglio: 5	Particella: 2687 Sub.: 43

INTESTATO

1	CCL - LA CASA COOPERATIVA EDILIZIA - IN LIQUIDAZIONE con sede in MILANO	90748670130*	(1) Proprieta' per 1/1
---	---	--------------	------------------------

Unità immobiliare dal 09/11/2015

N.	DATI IDENTIFICATIVI							DATI DI CLASSAMENTO			DATI DERIVANTI DA	
	Sezione Urbana	Foglio	Particella	Sub	Zona Cens. Zona	Micro Zona	Categoria	Classe	Consistenza	Superficie Catastale Totale		Rendita
1		5	2687	43			C/6	2	27 m ²	30 m ²	Euro 94,82	Variazione del 09/11/2015 - Inserimento in visura dei dati di superficie.
Indirizzo: VIA SALVO D' ACQUISTO SNC piano: S1;												
in corso con prot. CO0320034/2011 del 31/10/2011												
Notifica: Partita												
Annotazioni: Mod.58												

Situazione dell'unità immobiliare dal 28/10/2011

N.	DATI IDENTIFICATIVI							DATI DI CLASSAMENTO			DATI DERIVANTI DA	
	Sezione Urbana	Foglio	Particella	Sub	Zona Cens. Zona	Micro Zona	Categoria	Classe	Consistenza	Superficie Catastale		Rendita
1		5	2687	43			C/6	2	27 m ²		Euro 94,82	VARIAZIONE NEL CLASSAMENTO del 28/10/2011 protocollo n. CO0319286 in atti dal 28/10/2011 VARIAZIONE DI CLASSAMENTO (n. 143098,1/2011)
Indirizzo: VIA SALVO D' ACQUISTO SNC piano: S1;												
in corso con prot. CO0320034/2011 del 31/10/2011												
Notifica: Partita												
Annotazioni: Mod.58												

Visura storica per immobile

Situazione degli atti informatizzati dall'impianto meccanografico al 27/02/2017

Situazione dell'unità immobiliare dal 16/02/2011

N.	DATI IDENTIFICATIVI				DATI DI CLASSAMENTO				DATI DERIVANTI DA			
	Sezione Urbana	Foglio	Particella	Sub	Zona Cens.	Micro Zona	Categoria	Classe		Consistenza	Superficie Catastrale	Rendita
1		5	2687	43			C/6	1	27 m ²		Euro 80,88	VARIAZIONE del 16/02/2011 protocollo n. CO0083942 in atti dal 16/02/2011 VARIAZIONE DI TOPONOMASTICA - FRAZ. E FUS. ED. SU AREA URBANA (n. 53719.1/2011)
Indirizzo: VIA SALVO D' ACQUILISTO SNC piano: S1; classamento e rendita proposti (D.M. 701/94)												

Situazione degli intestati dal 11/05/2015

N.	DATI ANAGRAFICI	CODICE FISCALE	DIRITTI E ONERI REALI
1	CCL - LA CASA COOPERATIVA EDILIZIA - IN LIQUIDAZIONE con sede in MILANO	00748670130	(1) Proprietà per 1/1
DATI DERIVANTI DA MUTAMENTO DENOMINAZIONE del 11/05/2015 protocollo n. CO0069347 Nota presentata con Modello Unico in atti dal 28/05/2015 Repertorio n.: 11749 Roganti: TUCCI MARCO Sede: BERGAMO Registrazione: Sede: TMF Volume: IT n. 10979 del 28/05/2015 TRASFERIMENTO SEDE LEGALE (n. 2261.1/2015)			

Situazione degli intestati dal 16/02/2011

N.	DATI ANAGRAFICI	CODICE FISCALE	DIRITTI E ONERI REALI
1	CCL - LA CASA SOCIETA' COOPERATIVA R.L. con sede in LACCHIARELLA	00748670130	(1) Proprietà per 1/1 fino al: 1/05/2015
DATI DERIVANTI DA VARIAZIONE del 16/02/2011 protocollo n. CO0083942 in atti dal 16/02/2011 Registrazione: VARIAZIONE DI TOPONOMASTICA - FRAZ. E FUS. ED. SU AREA URBANA (n. 53719.1/2011)			

Per ulteriori variazioni richiedere le visure storiche dei seguenti immobili soppressi, originari del precedente:

- foglio 5 particella 2686 subalterno 1
- foglio 5 particella 2686 subalterno 2

Unità immobiliari n. 1

Tributi crariali: Euro 0,90

Visura telematica

* Codice Fiscale Validato in Anagrafe Tributaria