

MODALARIO
F. 119 (art. 687)

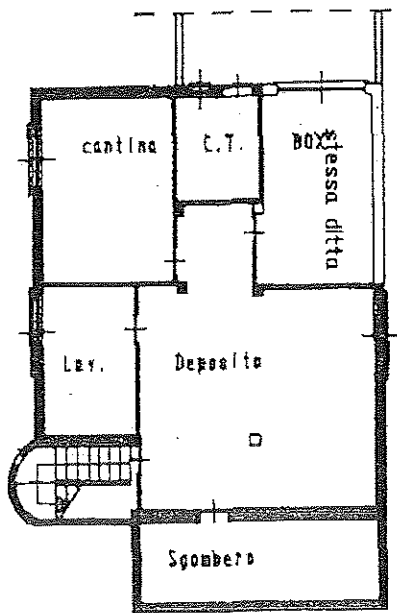

MINISTERO DELLE FINANZE
DIREZIONE GENERALE DEL CATASTO E DEI SS.TT.EE.
CATASTO EDILIZIO URBANO (RDL 13-4-1939, n. 652)

Planimetria di u.i.u. in Comune di BASIANO..... via Verdi..... civ. 17/D..



PIANO INTERRATO - H. 2,20

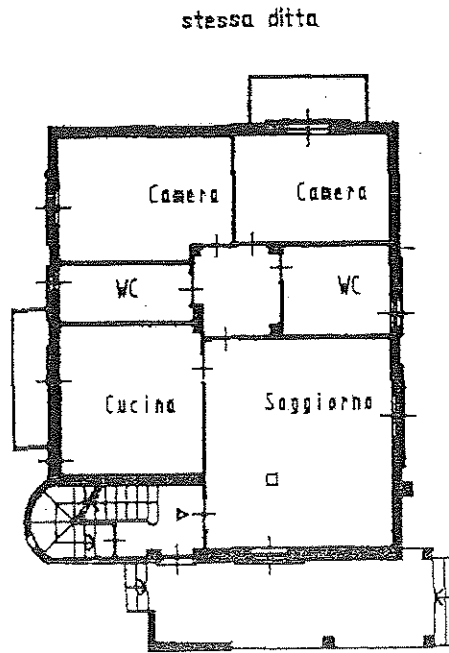

PIANO TERRA - H. 2,80

ORIENTAMENTO

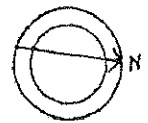

SCALA DI 1:200

Catasto dei fabbricati - Situazione al 02/02/2015 - Comune di BASIANO (AG97) - < Foglio: 4 Particella: 400 - Subalterno 701 -
VIA GIUSEPPE VERDI n. 17/D piano: T-S1;

Dichiarazione di N.C.
 Denuncia di variazione
 Ultima Planimetria in atti
 identificativi catastali
 Data presentazione: 08/02/2000 -
 Firmato di pecq.:

Compilate dal GRAL. Pennati Carlo
 (titolo, cognome e nome)
 Iscritto all'albo del Geometri
 Data: 02/02/2015 - n. MI0223918 - Richiedente TRIBUNALE ORDEN
 Dalla provincia di Avellino
 data 17/02/2015 - Part. di scala 1:200
 Firma Pennati Carlo

RISERVATO ALL'UFFICIO

Firmato Da: ALIANO ROBERTO Emesso Da: ARUBAPECS P.A. NG CA 3 Serial#: 6c851817740c6b17f5be175d1478150d



MODULARIO
F. 176 rend. 097



MINISTERO DELLE FINANZE
DIREZIONE GENERALE DEL CATASTO E DEI SS.TT.EE.
CATASTO EDILIZIO URBANO (RDL 13-4-1939, n. 652)

Planimetria di u.i.u. in Comune di Basiglio via Vendi civ. 17/D

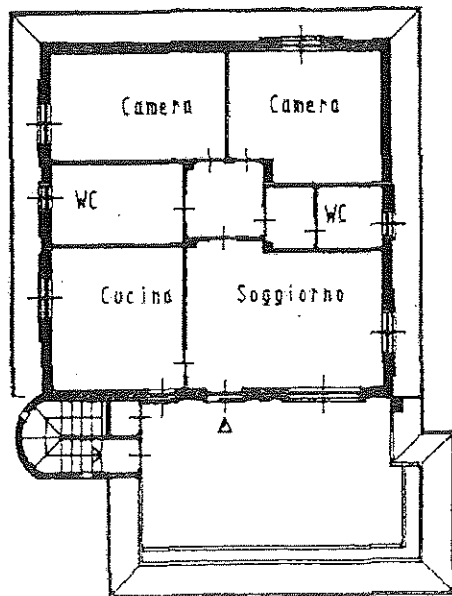

PIANO PRIMO - H. 2,80

ORIENTAMENTO

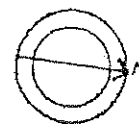

SCALA DI 1:200

Catasto dei fabbricati - Situazione al 02/02/2015 - Comune di BASILIANO (A697) - < Foglio: 4 Particella: 400 - Subalterno 702 >
GIUSEPPE VERDI n. 17/D piano: 1;

| | | |
|---|--|-----------------------|
| <input type="checkbox"/> Dichiarazione di N.C. <input checked="" type="checkbox"/> Denuncia di variazioni | Compilata dal <u>Geom. Pennati Carlo</u> (Titolo, cognome e nome) | RISERVATO ALL'UFFICIO |
| Ultima Planimetria in atto (identificativi catastali) | Iscritto all'elbo de i <u>Geometri</u> | |
| Data presentazione: 08/02/2000 - Data: 02/02/2015 - n. MI0223920 - Richiedente TRIBUNALE ORDIN Comune: <u>Basiglio</u> - Prov. di <u>MI</u> - Fatt. di scala: <u>1:200</u> Firmato da: <u>Carlo Pennati</u> | Data: <u>02/02/2015</u> | |

Firmato Da: ALIANO ROBERTO Emesso Da: ARUBAPEC S.P.A. NG CA 3 Serial#: 6c551817740ccb17f5be175d1478150d





MINISTERO DELLE FINANZE

Mod. B (Nuovo Catasto Edilizio Urbano)

DIREZIONE GENERALE DEL CATASTO E DEI SERVIZI TECNICI ERARIALI

Lire
150

NUOVO CATASTO EDILIZIO URBANO

(R. DECRETO-LEGGE 15 APRILE 1975, N. 432)

Planimetria dell'immobile situato nel Comune di BASIANO Via VERDI 17/D

Ditta [REDACTED]

Allegata alla dichiarazione presentata all'Ufficio Tecnico Erariale di MILANO

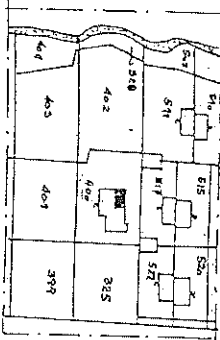

ESTRATTO DI MAPPA
1:2.000

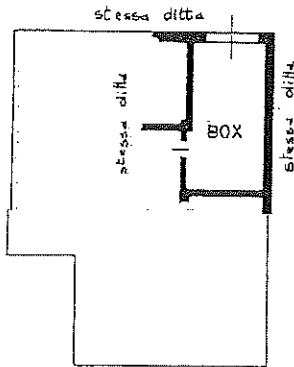

PIANO SEMINTERRATO
H=220

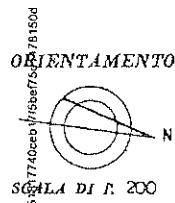

Firmato Da: ALIANO ROBERTO Emesso Da: ARUBAPEC S.P.A. NIS CA 3 Serial#: 66551817740cab17166af75d1478150

SILANO(A697) - Foglio: 4 Particella: 400 - Situazione 102 >

SPAZIO RISERVATO PER LE ANNOTAZIONI D'UFFICIO

| | | |
|----------|------------|-----|
| DATA | PAR TITA | B |
| PROT. N° | FOGLIO | 4 |
| | MAPPALE | 400 |
| | SUBALTERNO | |

Compilata dal Geom. LUIGI MANZONI
(Titolo, nome e cognome del tecnico)

Iscritto all'Albo dei Geometri
della Provincia di MILANO

DATA 21-07-86

Firma: [Signature]