Immobile ubicato in Comune di Milano via Giulio Romano n. 9
Esecuzione Immobiliare N. 3014/2013 del Tribunale di Milano

Vista esterni fabbricato

Firmato Da: GIUSEPPE BELLIA Emesso Da: INFOCERT FIRMA QUALIFICATA 2 Serial#: 2130b1

Immobile ubicato in Comune di Milano via Giulio Romano n. 9
Esecuzione Immobiliare N. 3014/2013 del Tribunale di Milano

Firmato Da: GIUSEPPE BELLIA Emesso Da: INFOCERT FIRMA QUALIFICATA 2 Serial#: 2130b1

Immobile ubicato in Comune di Milano via Giulio Romano n. 9
Esecuzione Immobiliare N. 3014/2013 del Tribunale di Milano

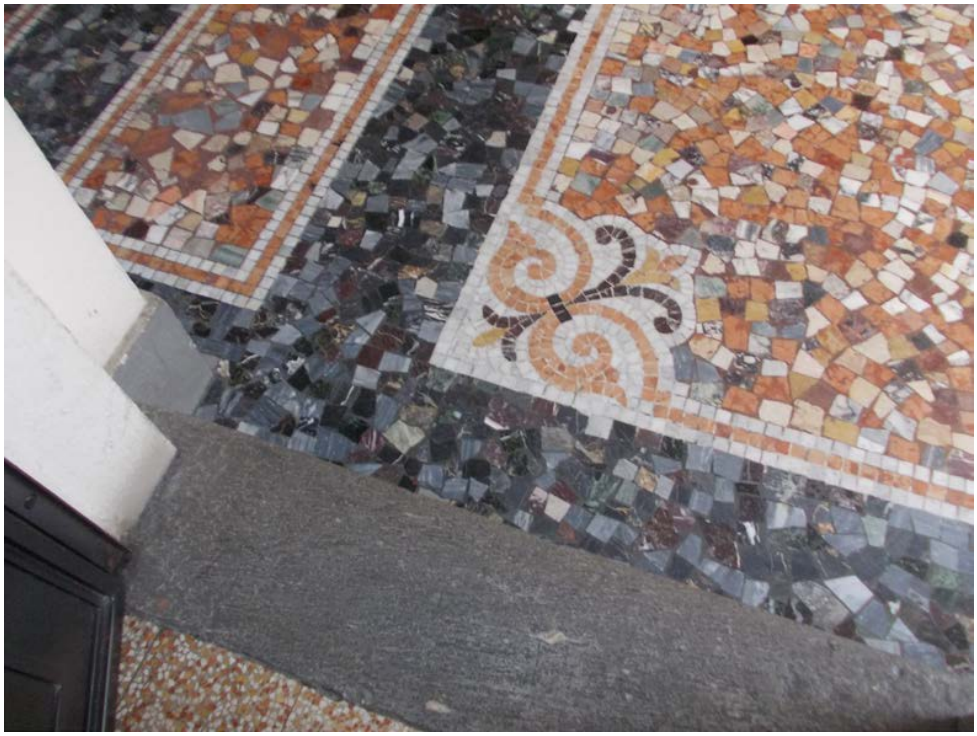

Firmato Da: GIUSEPPE BELLIA Emesso Da: INFOCERT FIRMA QUALIFICATA 2 Serial#: 2130b1

Immobile ubicato in Comune di Milano via Giulio Romano n. 9
Esecuzione Immobiliare N. 3014/2013 del Tribunale di Milano

Firmato Da: GIUSEPPE BELLIA Emesso Da: INFOCERT FIRMA QUALIFICATA 2 Serial#: 2130b1

Firmato Da: GIUSEPPE BELLIA Emesso Da: INFOCERT FIRMA QUALIFICATA 2 Serial#: 2130b1

Immobile ubicato in Comune di Milano via Giulio Romano n. 9
Esecuzione Immobiliare N. 3014/2013 del Tribunale di Milano

Unità (interni)

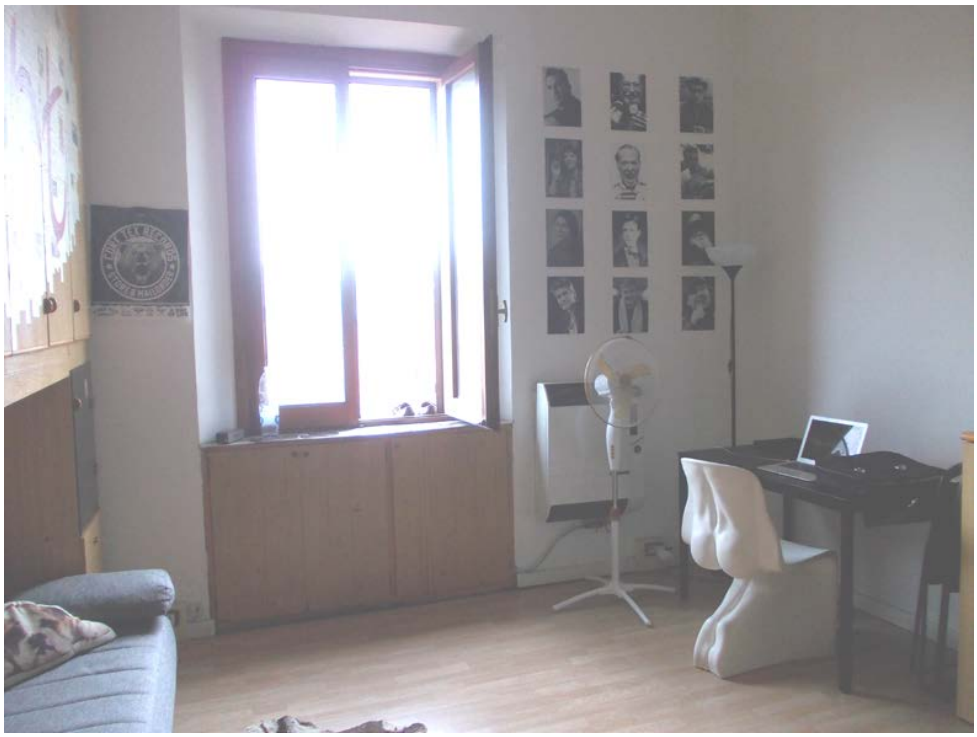

Firmato Da: GIUSEPPE BELLIA Emesso Da: INFOCERT FIRMA QUALIFICATA 2 Serial#: 2130b1

Immobile ubicato in Comune di Milano via Giulio Romano n. 9
Esecuzione Immobiliare N. 3014/2013 del Tribunale di Milano

Firmato Da: GIUSEPPE BELLIA Emesso Da: INFOCERT FIRMA QUALIFICATA 2 Serial#: 2130b1

Immobile ubicato in Comune di Milano via Giulio Romano n. 9
Esecuzione Immobiliare N. 3014/2013 del Tribunale di Milano

Bagno

Firmato Da: GIUSEPPE BELLIA Emesso Da: INFOCERT FIRMA QUALIFICATA 2 Serial#: 2130b1

Immobile ubicato in Comune di Milano via Giulio Romano n. 9
Esecuzione Immobiliare N. 3014/2013 del Tribunale di Milano

Firmato Da: GIUSEPPE BELLIA Emesso Da: INFOCERT FIRMA QUALIFICATA 2 Serial#: 2130b1

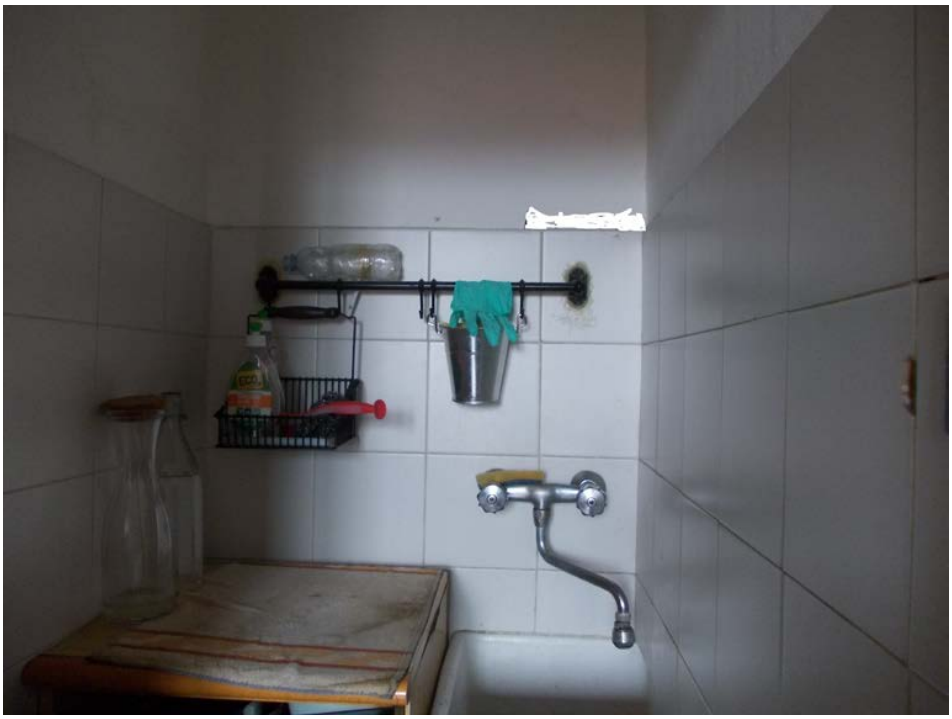

Firmato Da: GIUSEPPE BELLIA Emesso Da: INFOCERT FIRMA QUALIFICATA 2 Serial#: 2130b1

Vista dall'interno dell'unità

Firmato Da: GIUSEPPE BELLIA Emesso Da: INFOCERT FIRMA QUALIFICATA 2 Serial#: 2130b1