

PIANO PRIMO  
(Stato di fatto)

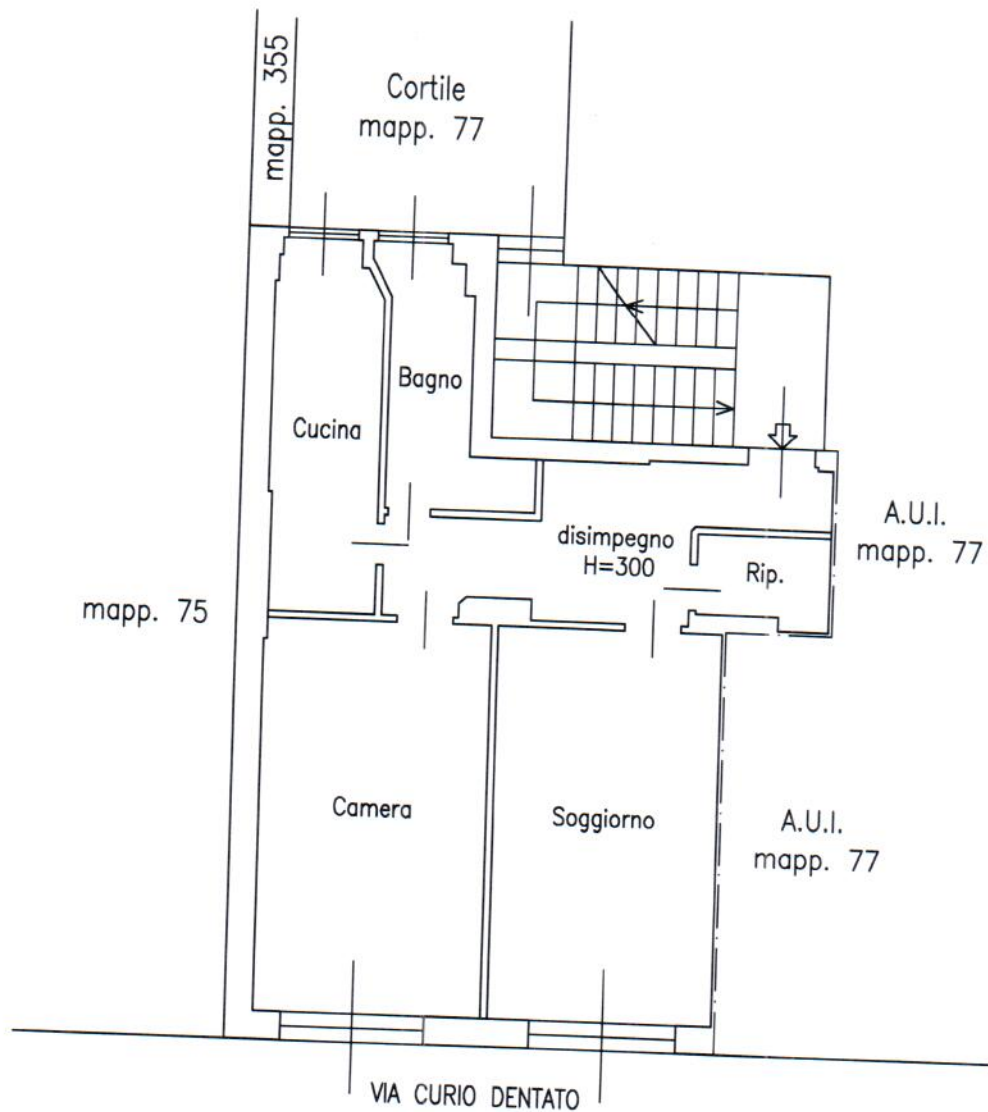

PIANO INTERRATO  
(Stato di fatto)

IL C.T.U.  
(Geom. Marco D. Corina)

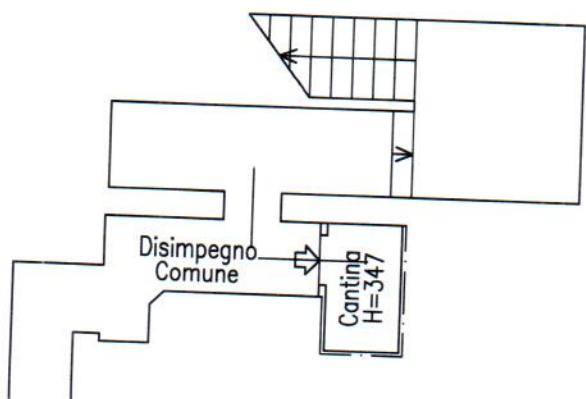

MOD. 100  
E. 100/100/100/100

Mod. 100 Nuova Edizione (Milano)

# NUOVO CATASTO EDILIZIO URBANO

(R. DECRETO-LEGGE 13 APRILE 1939, N. 452)

Planimetria dell'immobile situato nel Comune di Milano Via Curio Dentato 16

Data Dalla Bona Luisa

Alegata alla dichiarazione presentata all'Ufficio Tecnico Erariale di Milano

Scheda N° T 57497

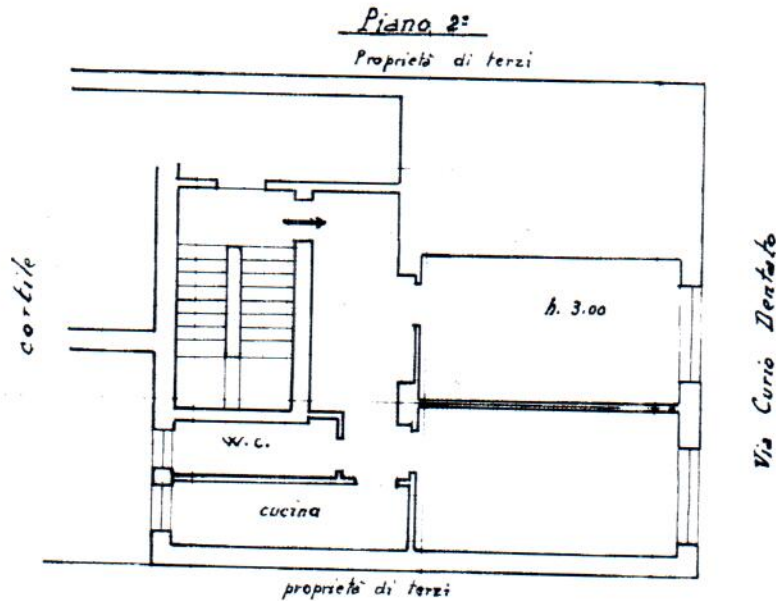

Piano sotterraneo

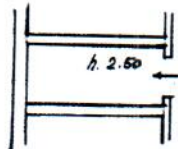

ORIENTAMENTO



SCALA DI 1:100

SPAZIO RISERVATO PER LE ANNOTAZIONI D'UFFICIO

DATA  
PROT. N°



4326  
F 511  
Mapp 53-219-322  
323-324

Compilata dal Geometra  
Edmondo Droghi

Iscritto all'Albo dei Geometri  
della Provincia di Milano

DATA

Firma:

LIBRERIA DEGLI UFFICI  
MILANO  
Via S. Tomaso, 26 - Telefono 480.227

Catasto dei Fabbricati - Situazione al 28/04/2016 - Comune di MILANO (F205) - < Foglio: 511 - Particella: 77 - Subalterno: 701 >  
VIA CURIO DENTATO n. 16 piano: 2-S1;

10 metri

Ultima planimetria in atti

N=5032900

E=1511000

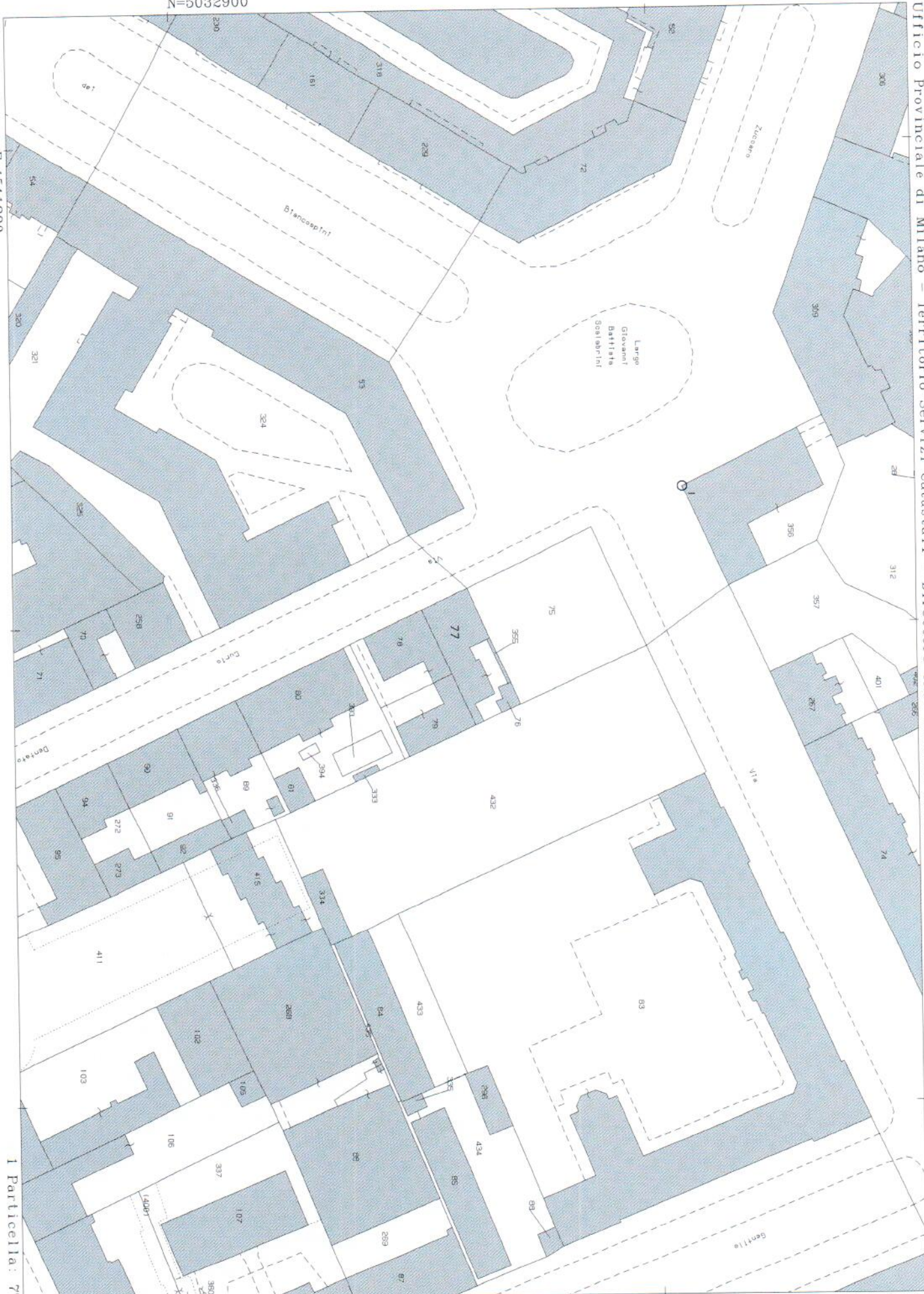

I Particella: 77