Ing. Maria Luisa Brusa
via Monte Rosa, 8 – 20017 Rho (MI)
Tel/fax 02/9303513 – 335/6146786 - E-mail: mlbrusa@alice.it
Ordine ing. di Milano n. 17606– Albo C.T.U. Tribunale di Milano n. 11645

RILIEVO FOTOGRAFICO

FOTOGRAFIA N. 1

Vista dell'ingresso da via Guido rossa

FOTOGRAFIA N. 2

Vista del fabbricato dal cortile interno

Ing. Maria Luisa Brusa
via Monte Rosa, 8 – 20017 Rho (MI)
Tel/fax 02/9303513 – 335/6146786 - E-mail: mlbrusa@alice.it
Ordine ing. di Milano n. 17606– Albo C.T.U. Tribunale di Milano n. 11645

RILIEVO FOTOGRAFICO

FOTOGRAFIA N. 3

Vista del retro del fabbricato dal cortile comune

FOTOGRAFIA N. 4

Vista interna del vano scala comune

Ing. Maria Luisa Brusa
via Monte Rosa, 8 – 20017 Rho (MI)
Tel/fax 02/9303513 – 335/6146786 - E-mail: mlbrusa@alice.it
Ordine ing. di Milano n. 17606– Albo C.T.U. Tribunale di Milano n. 11645

RILIEVO FOTOGRAFICO

FOTOGRAFIA N. 5

Vista interna del pianerottolo comune

FOTOGRAFIA N. 6

Vista interna del vano scala comune

Ing. Maria Luisa Brusa
via Monte Rosa, 8 – 20017 Rho (MI)
Tel/fax 02/9303513 – 335/6146786 - E-mail: mlbrusa@alice.it
Ordine ing. di Milano n. 17606– Albo C.T.U. Tribunale di Milano n. 11645

RILIEVO FOTOGRAFICO

FOTOGRAFIA N. 7

Vista interna del soggiorno/cucina

FOTOGRAFIA N. 8

Vista interna del soggiorno/cucina

Ing. Maria Luisa Brusa
via Monte Rosa, 8 – 20017 Rho (MI)
Tel/fax 02/9303513 – 335/6146786 - E-mail: mlbrusa@alice.it
Ordine ing. di Milano n. 17606– Albo C.T.U. Tribunale di Milano n. 11645

RILIEVO FOTOGRAFICO

FOTOGRAFIA N. 9

Vista interna del soggiorno/cucina

FOTOGRAFIA N. 10

Vista interna del disimpegno

Ing. Maria Luisa Brusa
via Monte Rosa, 8 – 20017 Rho (MI)
Tel/fax 02/9303513 – 335/6146786 - E-mail: mlbrusa@alice.it
Ordine ing. di Milano n. 17606– Albo C.T.U. Tribunale di Milano n. 11645

RILIEVO FOTOGRAFICO

FOTOGRAFIA N. 11

Vista interna della camera

FOTOGRAFIA N. 12

Vista interna della camera

Ing. Maria Luisa Brusa
via Monte Rosa, 8 – 20017 Rho (MI)
Tel/fax 02/9303513 – 335/6146786 - E-mail: mlbrusa@alice.it
Ordine ing. di Milano n. 17606– Albo C.T.U. Tribunale di Milano n. 11645

RILIEVO FOTOGRAFICO

FOTOGRAFIA N. 13

Vista interna del bagno

FOTOGRAFIA N. 14

Vista interna del ripostiglio

Ing. Maria Luisa Brusa
via Monte Rosa, 8 – 20017 Rho (MI)
Tel/fax 02/9303513 – 335/6146786 - E-mail: mlbrusa@alice.it
Ordine ing. di Milano n. 17606– Albo C.T.U. Tribunale di Milano n. 11645

RILIEVO FOTOGRAFICO

FOTOGRAFIA N. 15

Vista del balcone

FOTOGRAFIA N. 16

Vista del balcone

Ing. Maria Luisa Brusa
via Monte Rosa, 8 – 20017 Rho (MI)
Tel/fax 02/9303513 – 335/6146786 - E-mail: mlbrusa@alice.it
Ordine ing. di Milano n. 17606– Albo C.T.U. Tribunale di Milano n. 11645

RILIEVO FOTOGRAFICO

FOTOGRAFIA N. 17

Vista interna del disimpegno comune di accesso alle cantine

FOTOGRAFIA N. 18

Vista della cantina

Ing. Maria Luisa Brusa
via Monte Rosa, 8 – 20017 Rho (MI)
Tel/fax 02/9303513 – 335/6146786 - E-mail: mlbrusa@alice.it
Ordine ing. di Milano n. 17606– Albo C.T.U. Tribunale di Milano n. 11645

RILIEVO FOTOGRAFICO

FOTOGRAFIA N. 19

Vista del box

FOTOGRAFIA N. 20

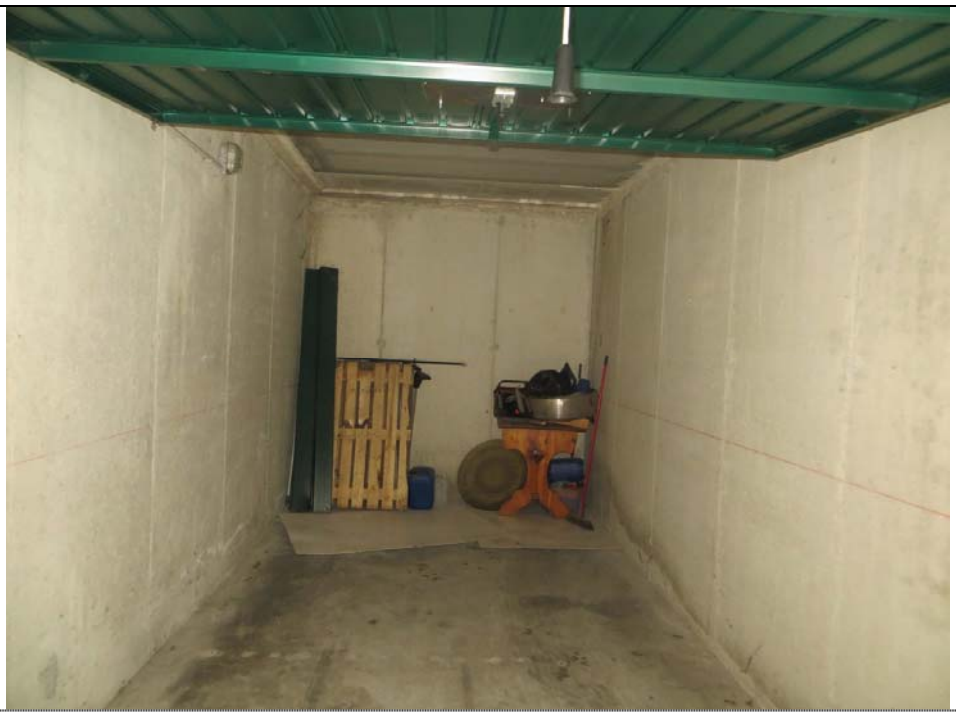

Vista del box