Agenzia del Territorio
CATASTO FABBRICATI
Ufficio Provinciale di
Milano

Dichiarazione protocollo n. MI0732375 del 12/09/2008

Planimetria di u.i.u. in Comune di Buccinasco

Via Guido Rossa civ.

Identificativi Catastali:
Sezione:
Foglio: 14
Particella: 147
Subalterno: 94

Compilata da:
De Luca Emanuele
Iscritto all'albo:
Architetti
Prov. Milano N. 7163

Scheda n. 1 Scala 1:200

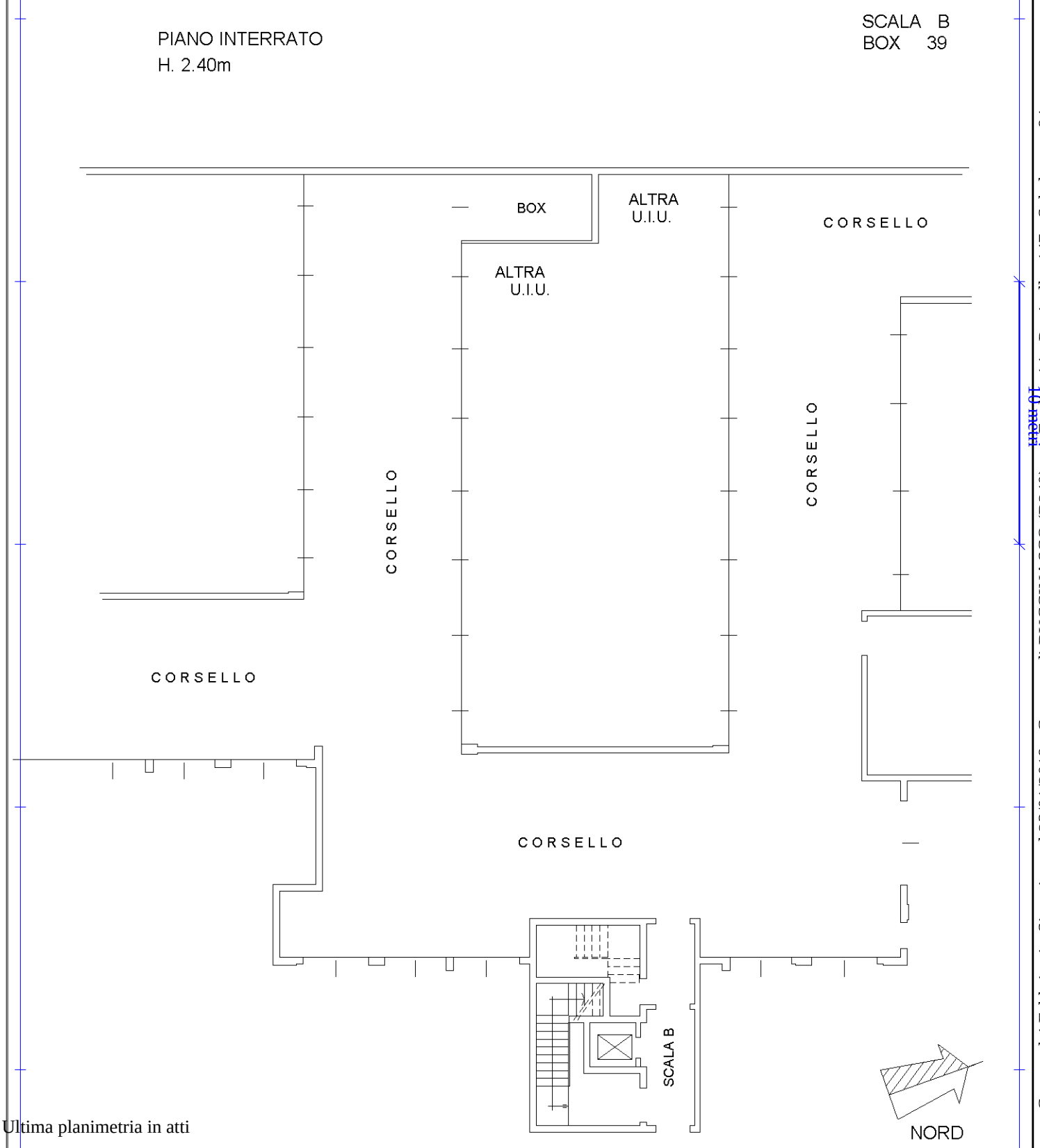

Ultima planimetria in atti

Catasto dei Fabbricati - Situazione al 23/01/2018 - Comune di BUCCINASCO (B240) - < Foglio: 14 - Particella: 147 - Subalterno: 94 >
VIA GUIDO ROSSA piano: S1 interno: 39 lotto: A5;

Agenzia del Territorio
CATASTO FABBRICATI
Ufficio Provinciale di
Milano

Dichiarazione protocollo n. MI0732375 del 12/09/2008

Planimetria di u.i.u. in Comune di Buccinasco

Via Guido Rossa civ.

Identificativi Catastali:
Sezione:
Foglio: 14
Particella: 147
Subalterno: 52

Compilata da:
De Luca Emanuele
Iscritto all'albo:
Architetti
Prov. Milano N. 7163

Scheda n. 1 Scala 1:200

SCALA C
INTERNO 48
CANTINA 9

PIANO TERRENO
H. 2.75m

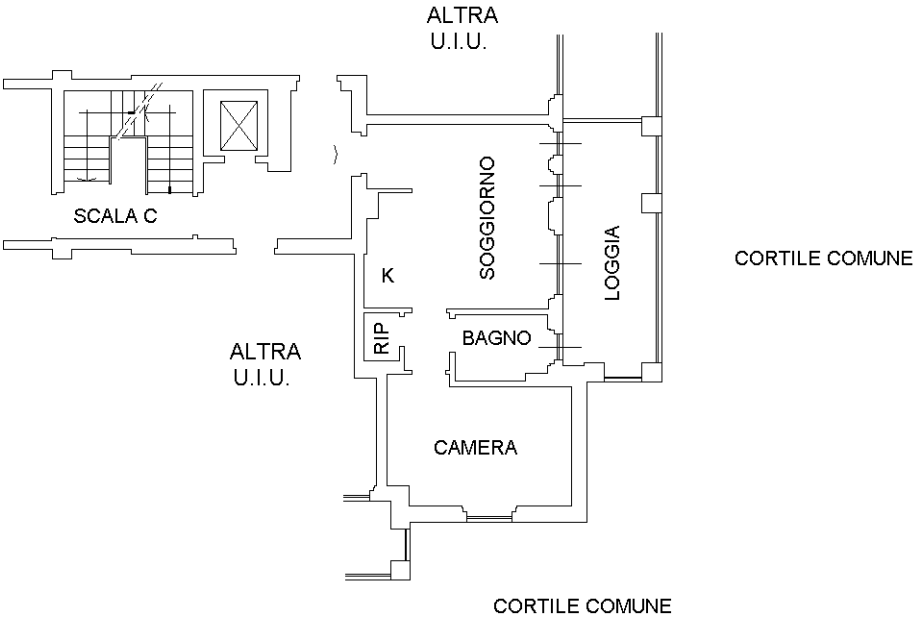

PIANO INTERRATO
H. 2.40m

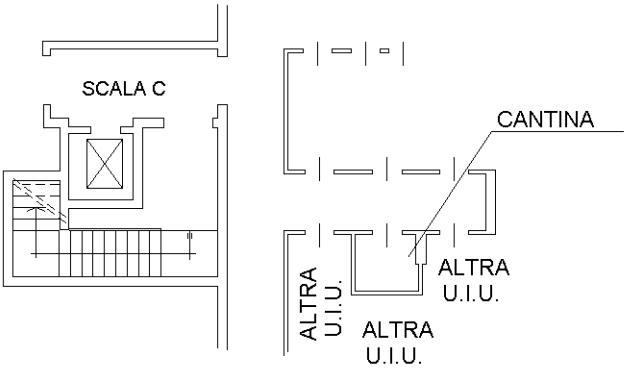

Ultima planimetria in atti

Catasto dei Fabbricati - Situazione al 23/01/2018 - Comune di BUCCINASCO (B240) - < Foglio: 14 - Particella: 147 - Subalterno: 52 >
VIA GUIDO ROSSA piano: T-S1 interno: 48 scala: C lotto: A5;