

MODULARIO
a r.r.n. 497



MINISTERO DELLE FINANZE
DIPARTIMENTO DEL TERRITORIO

CATASTO EDILIZIO URBANO (RD. 134-1939 n. 652)

ALLEGATO 4

200

Planimetria di u.r.u. in Comune di **LEGNANO** via **GAETA** CIV. **16**

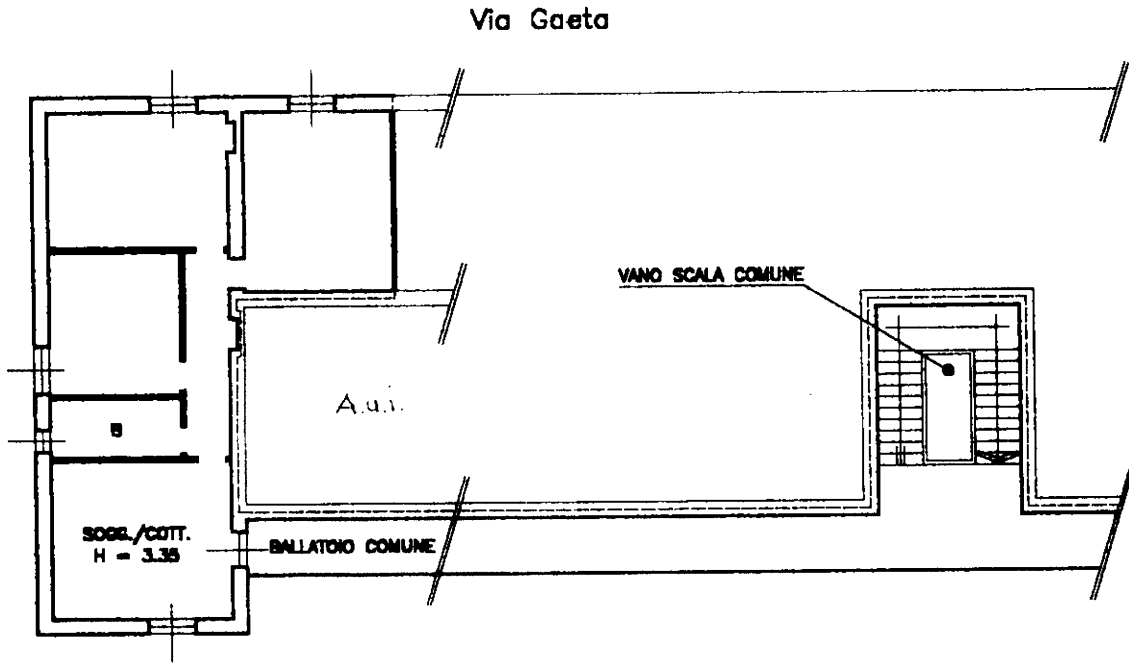

PIANO PRIMO

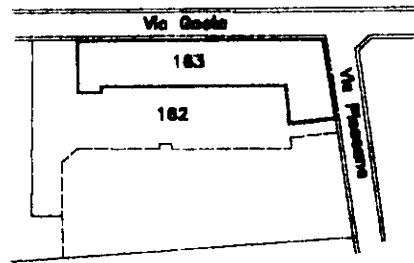

ORIENTAMENTO

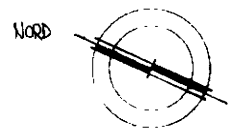

SCALA DI 1:200

Catasto dei Fabbricati - Situazione al 19/11/2013 - Comune di LEGNANO (E514) - < Foglio: 31 Particella: 163 - Subalterno 96 >
VIA GAETA n. 16 piano: 1;

Dichiarazione di N.C.
Denuncia di variazione

Ultima Planimetria 2 in atti

Data presentazione: 29/08/2000 - Data: 19/11/2013 - n. MI0605641 - Richiedente TRIBUNALE MILANO

Tot. schede 163 - Formato di acq.: A4 (208x297) - Part. di scala: 1:1
data 28/8/2000 Firma Rossetti Paolo

Compilata da:
(Titolo, cognome e nome)
GEOM. ROSSETTI PAOLO

Iscritto all'albo dei **GEOMETRI**
della provincia di **MILANO**
n. **8508**
data **28/8/2000** Firma **Rossetti Paolo**

RISERVATO ALL'UFFICIO

SPAZIO RISERVATO PER LE ANNOTAZIONI D'UFFICIO

DATA
PROT. N°

20315/21

PARTITA	1874
FOGLIO	3
MAPPALE	27
SUBALTERNO	24

VIA C. PISCHERNE

CONFINA CON IL fg. 30

fg 31 N° 277

STESSA DITTA

STESSA DITTA

STESSA DITTA

MAPP. 162

Compilata dal Rich.

Bonsadino 10/200

Iscritto all'Albo de Redattori

della Provincia di VARESE

data 29.1.90

Firma:

postels

SO

OH

MAPP. 162

MAPP. 162

STESSA DITTA

fp. 31 N° 278

STESSA DITTA

STESSA DITTA

STESSA DITTA

MAPP. 162

Comune di LEGNANO(E514) - < Foglio: 31 Particella: 278 - Subalterno 7 >

SPAZIO RISERVATO PER LE ANNOTAZIONI D'UFFICIO

DATA

PROT. N° 310312
7

PARTIC.	578
FOGLIO	31
MAPP.	278

Compilata dal Architetto
Bernardino Pozzoli
(Titolo, nome e cognome)
Iscritto all'Albo de Archite
della Provinci di Varese
DATA 22-1-80

OR
SC