

140
140
140

MOD. 100
F. - C. S. T. - 115



MINISTERO DELLE FINANZE
DIREZIONE GENERALE DEL CATASTO E DEI SERVIZI TECNICI ERARIALI
NUOVO CATASTO EDILIZIO URBANO

Lire
20

Planimetria dell'immobile situato nel Comune di **VIGNATE** Via **Vecchia Rivoltana n. ...**
Ditta **EDILIZIA di Gruppi Elyvia & C. s.r.l.** Milano
Allegata alla dichiarazione presentata all'Ufficio Tecnico Erariale di **MILANO**

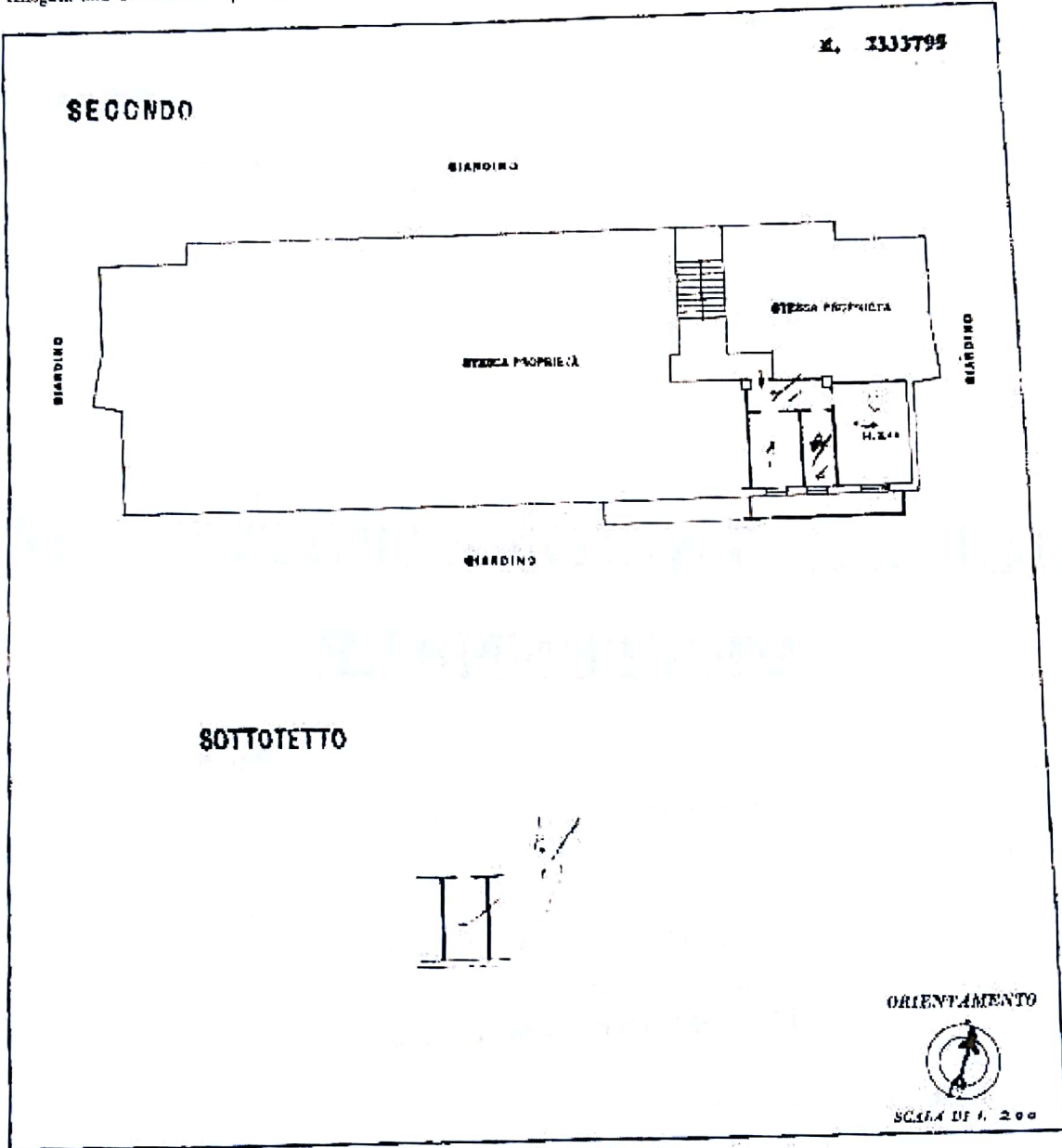

Catasto dei Fabbricati - Situazione al 02/10/2016 - Comune di VIGNATE (L.883) - Foglio: 9 - Particella: 149 - Subalterno: 32 >
STRADA PROVINCIALE S. P. 14 RIVOLTANA piano: 2-7 scala: 2;

SPAZIO RISERVATO PER LE ANNOTAZIONI D'UFFICIO

DATA	30.09.1966
PROT. N°	

Compilata dal **GEOM. GERARDO PORTULANO**
(Iscritto all'Albo di Geometri n. 3471)
della Provincia di **MILANO**
DATA **3 GIU. 1966**
Firma: *Gerardo Portulano*

Ultima planimetria in atti

Data presentazione: 03/06/1966 - Data: 02/10/2016 - n. T17787 - Richiedente: SCHINTA62R53L219D
Totale schede: 1 - Formato di acquisizione: A3(297x420) - Formato stampa richiesto: A4(210x297)