

**Agenzia del Territorio
CATASTO FABBRICATI
Ufficio Provinciale di
Milano**

Dichiarazione protocollo n. 000976241 del 18/12/2002

Planimetria di u.i.u. in Comune di Milano

Viale Stelvio

civ. 21

Identificativi Catastali:

Sezione:

Foglio: 224

Particella: 26

Subalterno: 702

Compilata da:

Iscritto all'albo:
Architetti

Prov. Padova

N. 908

Scheda n. 1

Scala 1:200

Catasto dei Fabbricati - Situazione al 28/01/2015 - Comune di MILANO (F205) - < Foglio: 224 - Particella: 26 - Subalterno: 702 >
VIALE STELVIO n. 21 piano: S1;

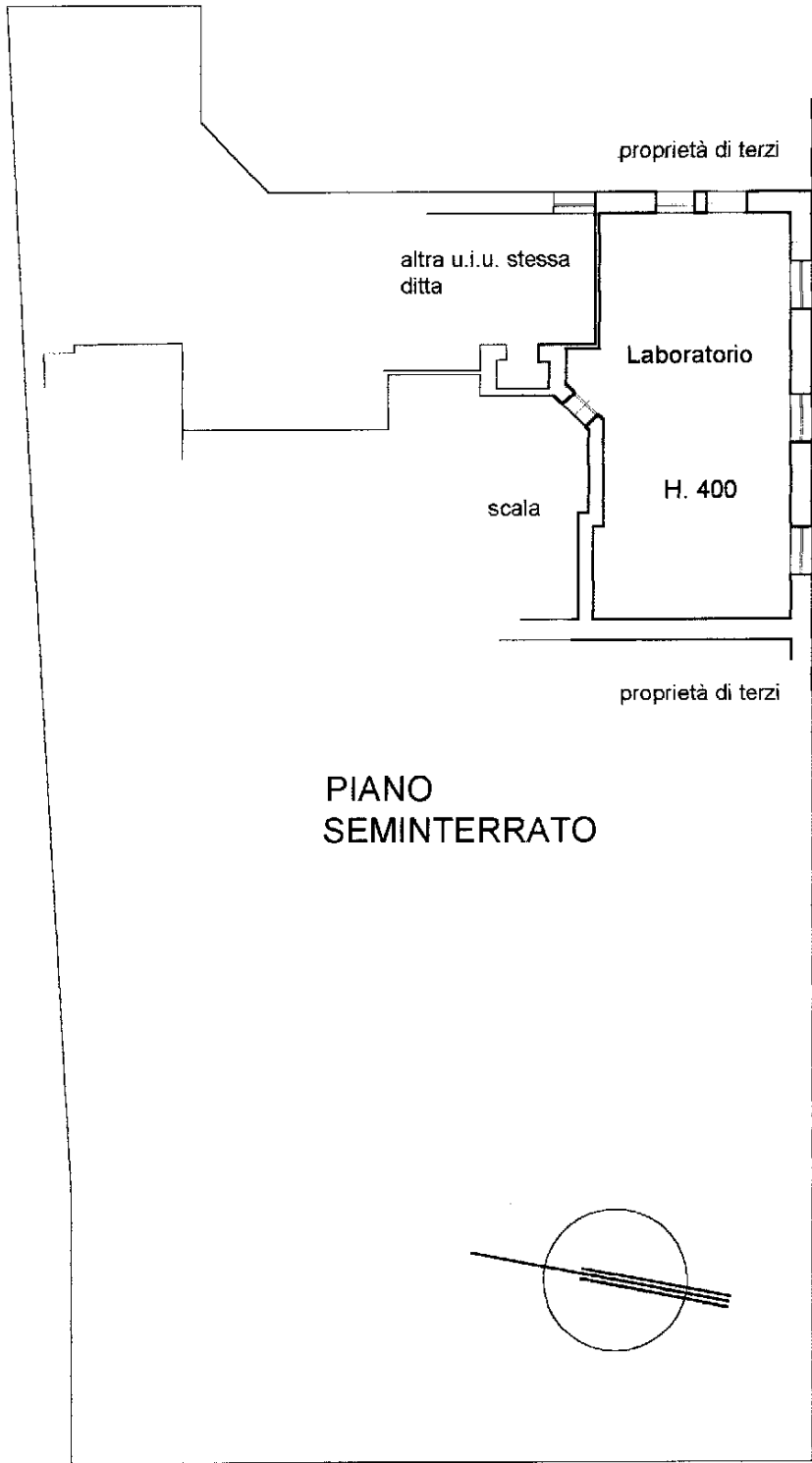

10 metri

**PIANO
SEMINTERRATO**

via LARIO

Ultima planimetria in atti