

MODULARIO
F. - Cat. S. T. - 315



MINISTERO DELLE FINANZE **250226**
DIREZIONE GENERALE DEL CATASTO E DEI SERVIZI TECNICI ERARIALI

Mod. B (Nuovo Catasto Edilizio Urbano)

Lire
20

NUOVO CATASTO EDILIZIO URBANO

(R. DECRETO-LEGGE 13 APRILE 1939, N. 652)

Planimetria dell'immobile situato nel Comune di M I L A N O Via Alzaia Naviglio Pavese 150/1

Ditta Soc. R.L. Immob. "TORRETTA ALFA" = Milano

Allegata alla dichiarazione presentata all'Ufficio Tecnico Erariale di Milano

Scheda L.
N. 0076340

PIANO QUINTO

Via Alzaia

stessa ditta

stessa ditta

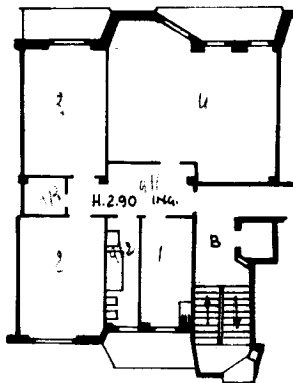

corte comune

Cantina

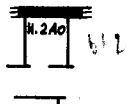

Sottotetto

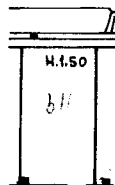

ORIENTAMENTO



SCALA DI 1:200

SPAZIO RISERVATO PER LE ANNOTAZIONI D'UFFICIO

DATA
PROT. N°

Compilata dal Geom. Emanuele Rossi
(Titolo, nome e cognome del tecnico)

Iscritto all'Albo dei 1 Geometri
della Provincia di Milano

DATA 14 Marzo 1962

Firma: Rossi Emanuele

ISTITUTO FOTOGRAFICO DELLO STATO

Catasto dei Fabbricati - Situazione al 21/02/2018 - Comune di MILANO (F205) - < Foglio: 601 - Particella: 35 - Subalterno: 27 >
ALZAIA NAVIGLIO PAVESE n. 150 piano: 5-9-SI;

Ultima planimetria in atti