



Fotografia n°1 – Vista del fabbricato residenziale.



Fotografia n°2 – Vista di porzione cortilizia destinata a posti auto



Fotografia n°3 – Vista del corpo di fabbrica destinato a portineria.



Fotografia n°4 – Vista del portone d'accesso al vano scala condominiale.



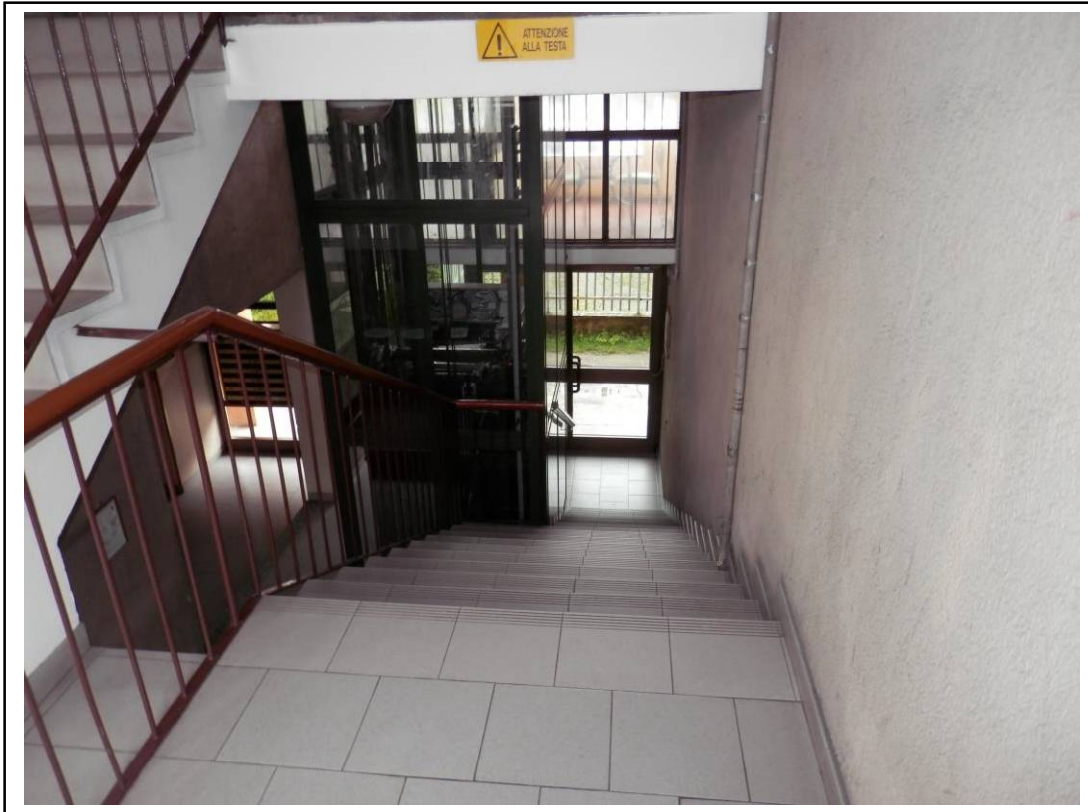

Fotografia n°5 – Vista del vano scala condominiale



Fotografia n°6 – Vista della porta d'ingresso all'unità immobiliare.

Fotografia n°7 – Vista del bagno al piano secondo.

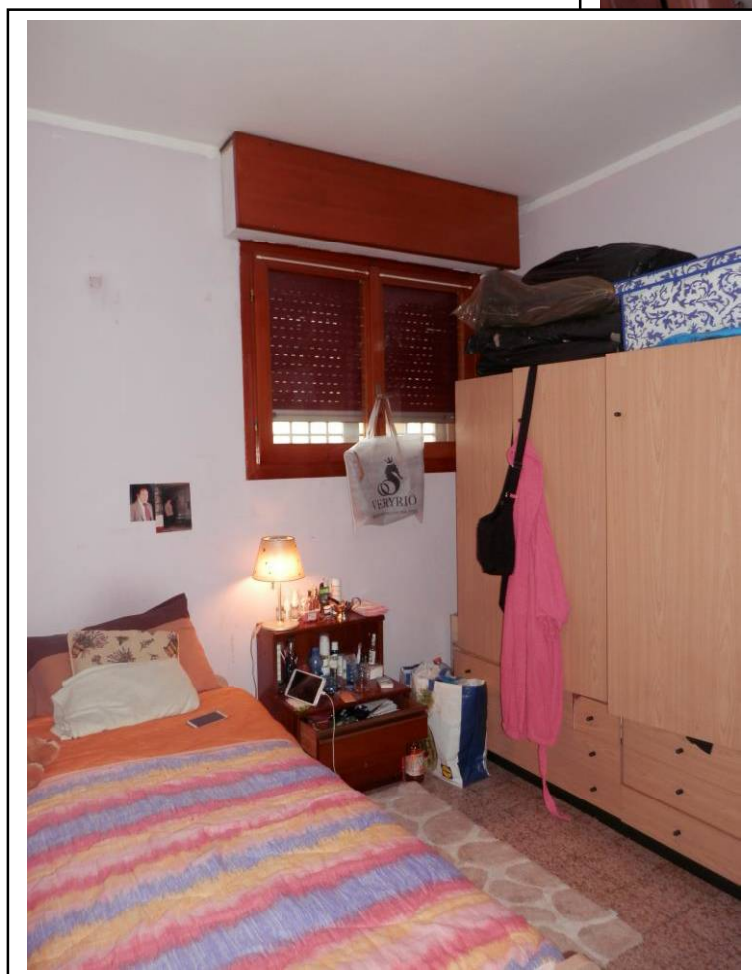
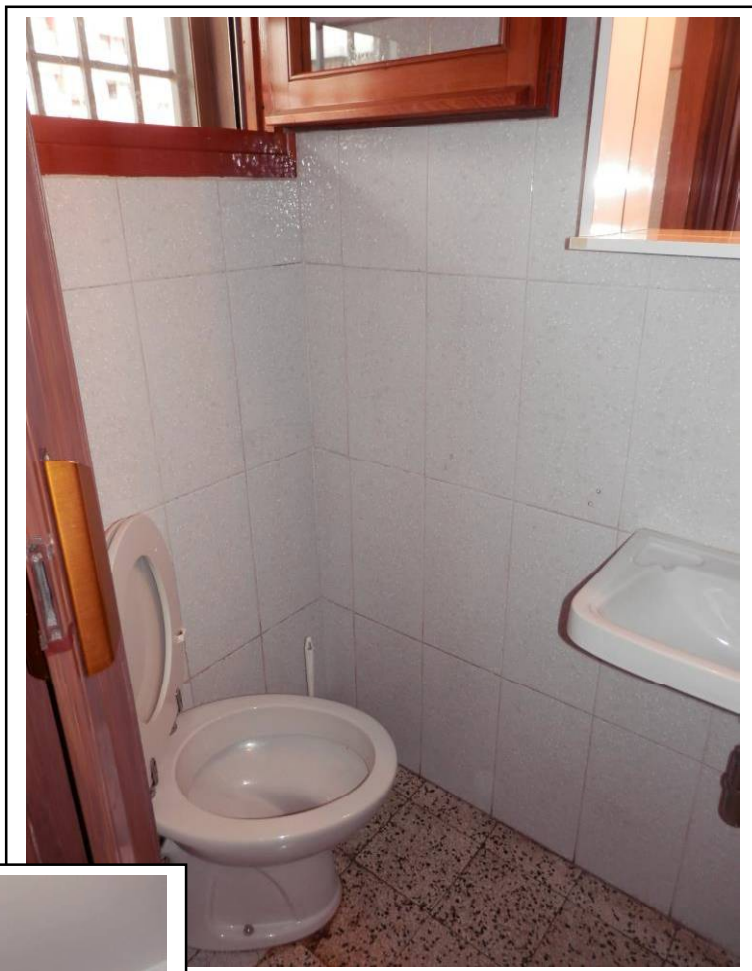

Fotografia n°8 – Vista della camera al piano secondo.





Fotografia n°9 – Vista del soggiorno/zona pranzo.



Fotografia n°10 – Vista del soggiorno/zona pranzo.

Fotografia n°11 – Vista del locale cucina.

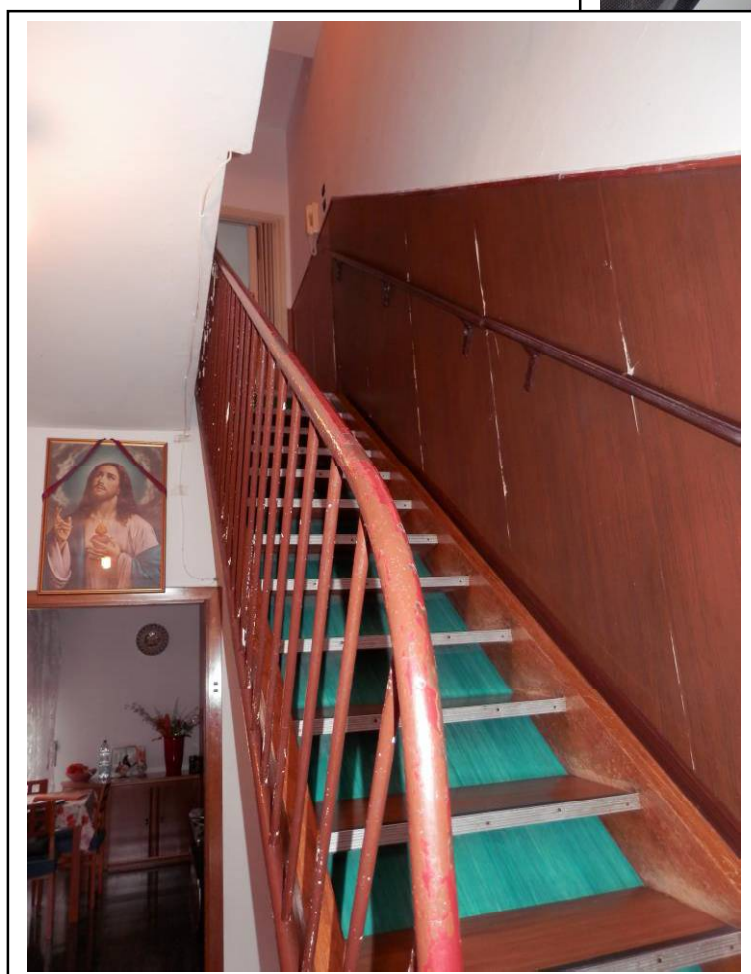

Fotografia n°12 – Vista del vano scala interno all'unità immobiliare.



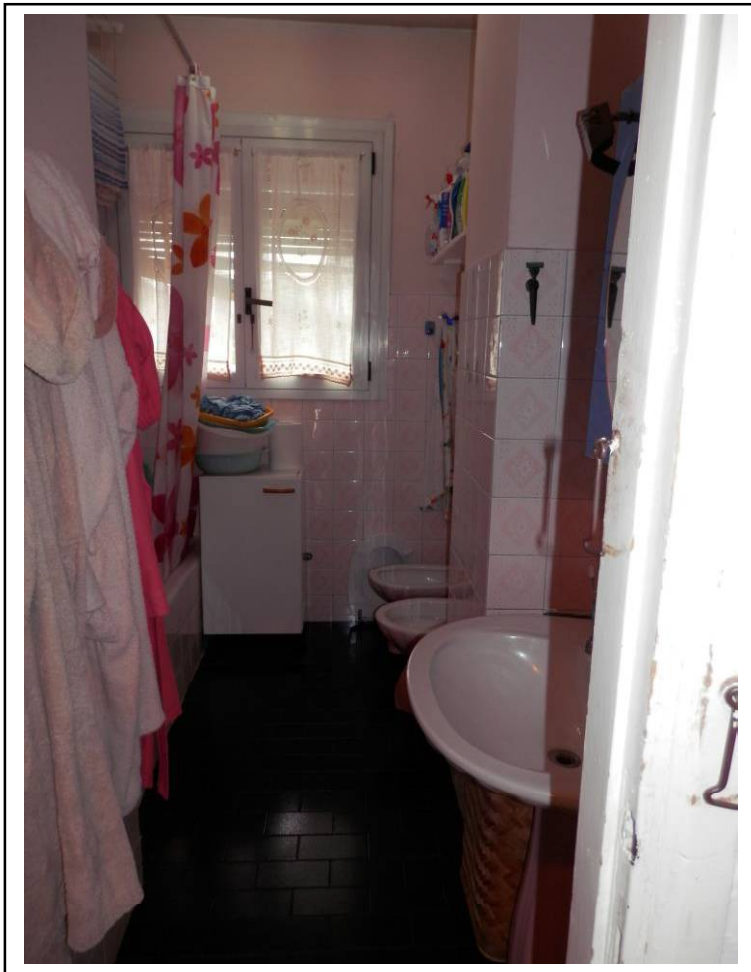

Fotografia n°13 – Vista del bagno al piano terzo.



Fotografia n°14 – Vista di una delle camere al piano terzo.

Fotografia n°15 – Vista di una delle camere al piano terzo.

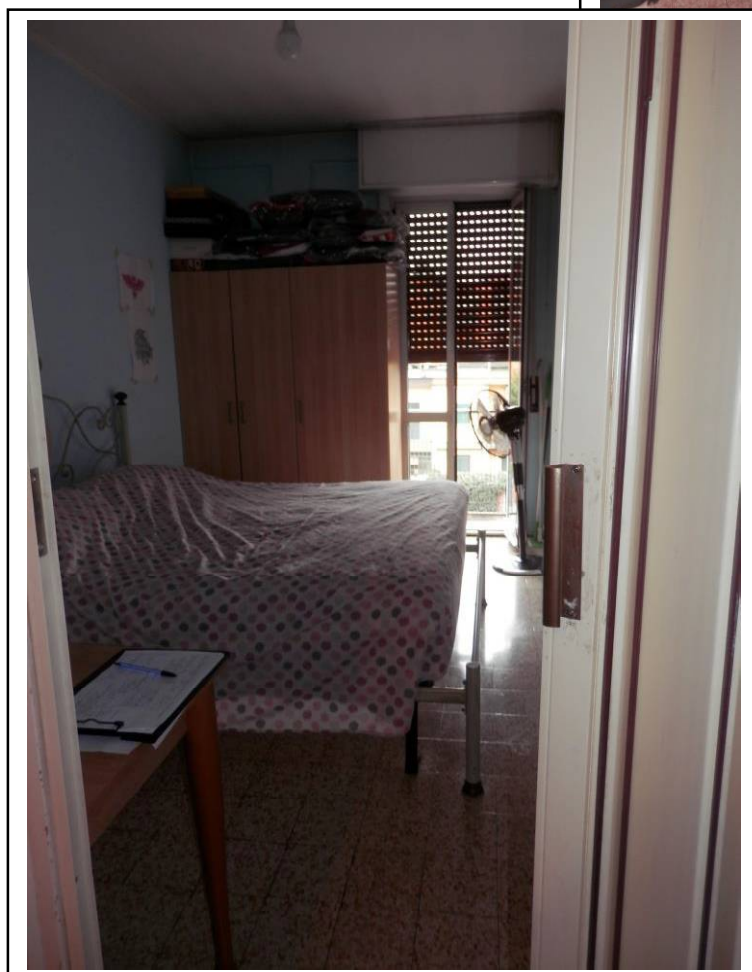

Fotografia n°16 – Vista di una delle camere al piano terzo.



**Agenzia del Territorio  
CATASTO FABBRICATI**  
Ufficio provinciale di  
Milano

Dichiarazione protocollo n. MI0117524 del 13/02/2009  
Planimetria di u.i.u. in Comune di Milano  
Via San Giusto

civ. 37

Identificativi Catastali:  
Sezione: 297  
Foglio: 26  
Particella: 26  
Subalterno: 1C

Compilata da:  
Di Milia Daniele Carlo  
Iscritto all'albo:  
Geometri  
Prov. Milano  
N. 10311

Scheda n. 1 - Scala 1:200

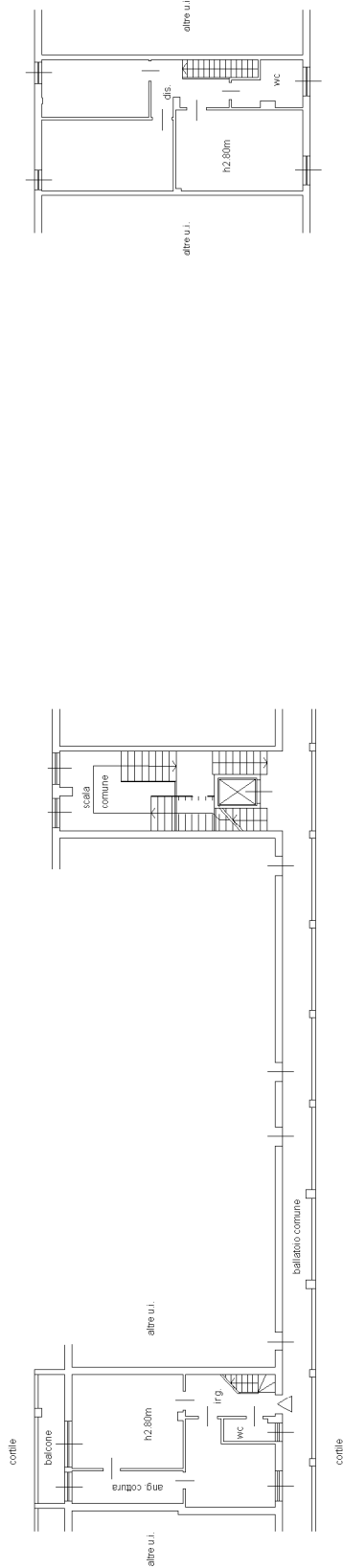

PIANTA PIANO SECONDO

PIANTA PIANO TERZO

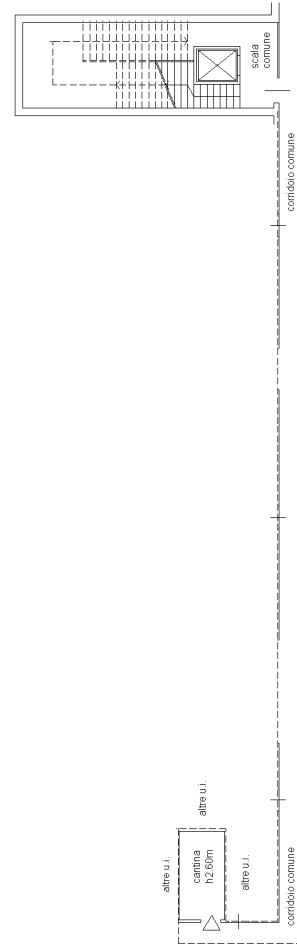

PIANTA PIANO TERRA

