

# LOTTO 3

Data presentazione: 29/12/1992 - Data: 23/01/2017 - n. F315129 - Richiedente: GZZRFL76R16A471L

MODULARIO  
F. rig. reinf. 487



MINISTERO DELLE FINANZE  
DIREZIONE GENERALE DEL CATASTO E DEI SS.TT.EE.  
**CATASTO EDILIZIO URBANO** (RD 13-4-1939, n. 652)

MOD. 788 (CEU)

LIRE  
350

Planimetria di u.l.u. in Comune di CASTELLO DI GODEGO, via ALBERON ..... civ. ....

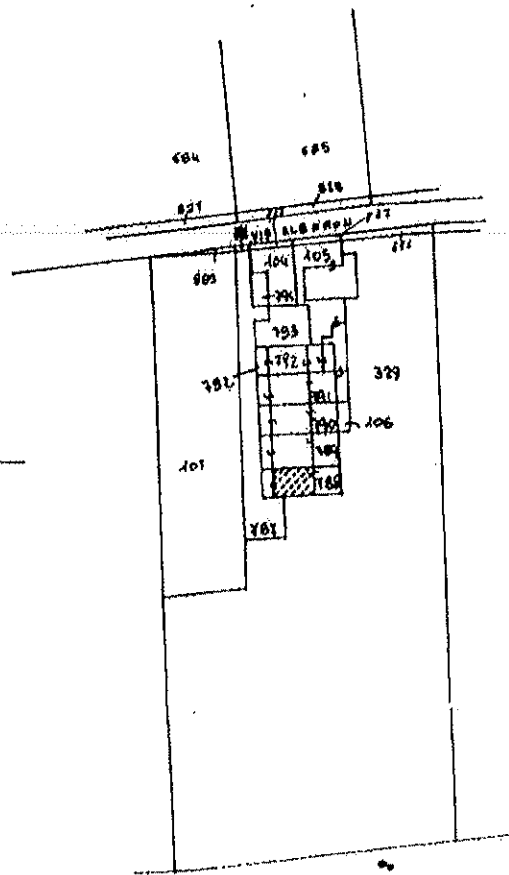
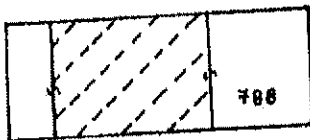

SUPERFICIE COPERTA	=mq.	111
SUPERFICIE SCOPERTA	=mq.	93
<b>TOTALE</b>	<b>=mq.</b>	<b>210</b>

ORIENTAMENTO

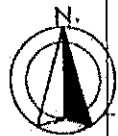

SCALA DI 1:1000

Catasto del Fabbricati - Situazione al 23/01/2017 - Comune di CASTELLO DI GODEGO (C190) - < Foglio: 4 - Particella: 788 - Subalterno: 1 >  
 VIA ALBERON piano: T.

Dichiarazione di N.C.   
 Ultima planimetria varata

Compilata dal **GEOMETRA**  
 (Titolo, cognome e nome)  
**PAROLIN GIOVANNI**

RISERVATO ALL'UFFICIO

Data presentazione: 29/12/1992 - Data: 23/01/2017 - n. F315129 - Richiedente: GZZRFL76R16A471L  
 Totale schede: 1 - Formato di acquisizione: A4(210x297) - Formato stampa richiesto: A4(210x297)  
 della provincia di TREVISO n. 811

n. 788 sub. 1

data 10.10.92 Firma *[Signature]*

MODULARIO  
F. 116 tend 487



MINISTERO DELLE FINANZE  
DIREZIONE GENERALE DEL CATASTO E DEI SS.TT.EE.  
**CATASTO EDILIZIO URBANO** (RDL 13-4-1939, n. 852)

MOD. 01 (GEU)

LIRE  
**350**

Planimetria di u.u. in Comune di CASTELLO DI CODEGO via ALBERON civ. ....

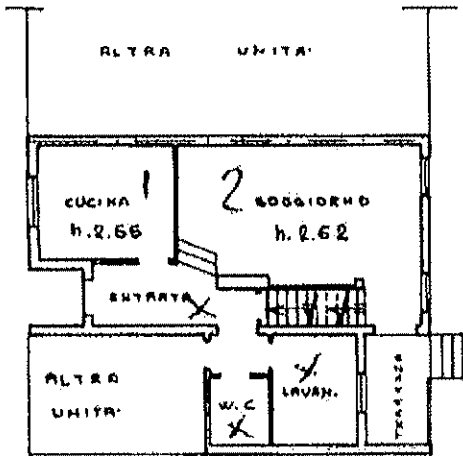

PIANO TERRA

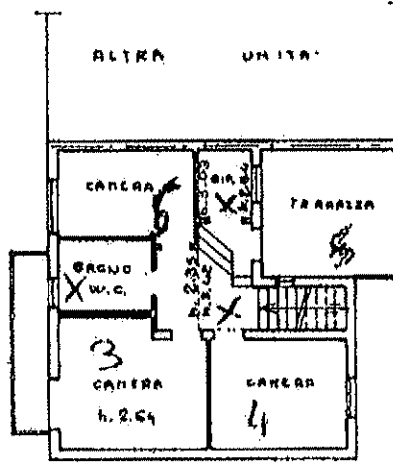

PRIMO PIANO

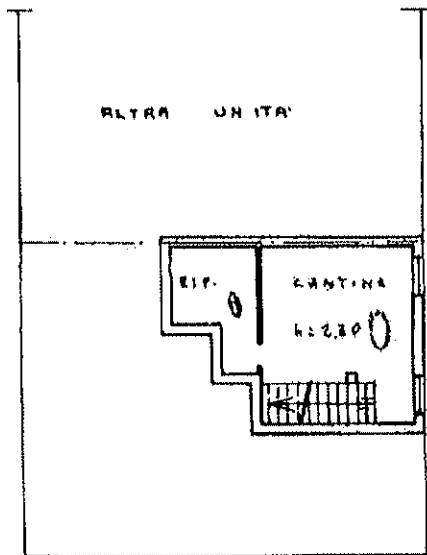

S 1

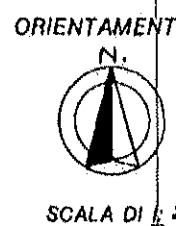
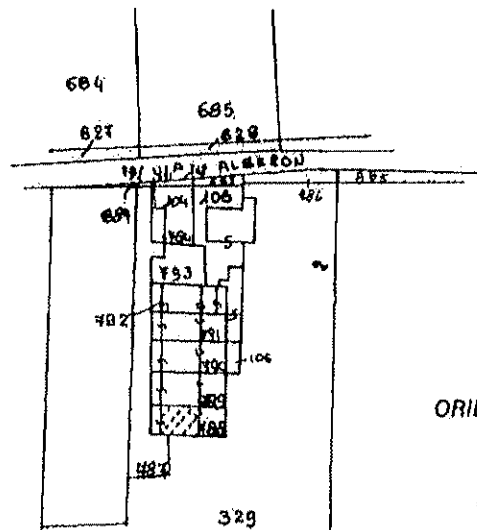

L. 11/01/01  
Catasto dei Fabbricati - Situazione al 23/01/2017 - Comune di CASTELLO DI CODEGO (CI90) - < Foglio: 4 - Particella: 788 - Subalterno: 2 >  
VIA ALBERON piano: S1-I-1;

Dichiarazione di N.C.   
Ultima planimetria catastale

Compilata dal GEOMETRA  
(Titolo, cognome e nome)  
PAROLIN GIOVANNI

RISERVATO ALL'UFFICIO

Data presentazione: 29/12/1992 - Data: 23/01/2017 - n. T315126 - Richiedente: GZZRPL76R16A471L

Totale schede: 4 - Formato di acquisizione: A4(210x297) - Formato stampa richiesto: A4(210x297)

n. 788 sub. 2  
data 10.10.92 Firma [Signature]

MODULARIO  
F. fig. 1006, 487



MINISTERO DELLE FINANZE  
DIREZIONE GENERALE DEL CATASTO E DEI SS.TT.EE.  
**CATASTO EDILIZIO URBANO** (RDL 13-4-1939, n. 652)

MOD. BN (CEU)

LIRE  
**350**

Planimetria di u.l.u. in Comune di CASTELLO DI GODEGO... via ..... ALBERON..... civ.....

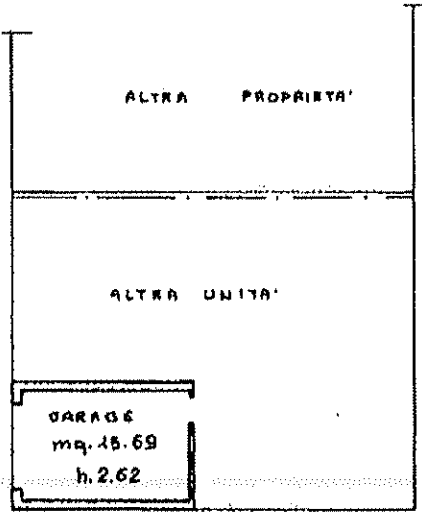

PIANO TERRA

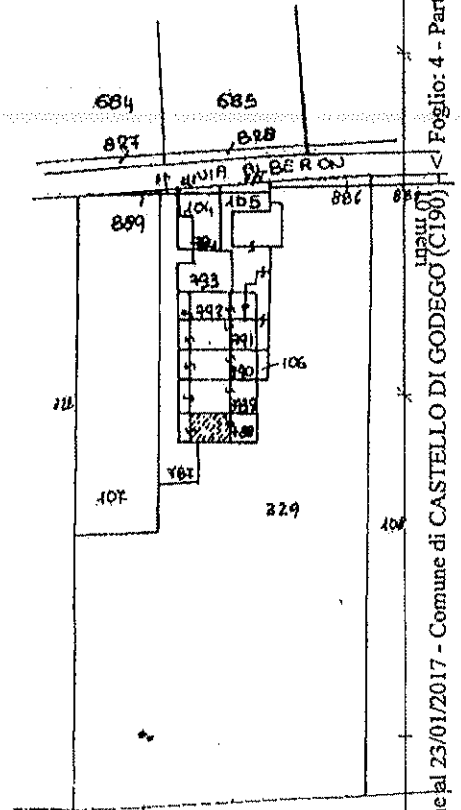

ORIENTAMENTO

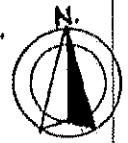

SCALA DI 1:200

Foglio: 4 - Particella: 788 - Subalterno: 3 >  
Catasto dei Fabbricati - Situazione al 23/01/2017 - Comune di CASTELLO DI GODEGO (CI90)  
VIA ALBERON piano: T

Dichiarazione di N.C.

Compilata dal GEOMETRA

RISERVATO ALL'UFFICIO

Ultima planimetria in variazione

PAROLIN GIOVANNI

Data presentazione: 29/12/1992 - Data: 23/01/2017 - n. T315127 - Richiedente: GZZRFL76R16A471L

Totale schede: 4 - Formato di acquisizione: A4(210x297) - Formato stampa richiesto: A4(210x297)

n. 788 sub 3

della provincia di TRE VENEZIE n. 81

data 10.10.92 Firma [Signature]

LOTTO 4

Data presentazione: 29/12/1992 - Data: 23/01/2017 - n. T335987 - Richiedente: GZZRPL76R16A471L

MODULARIO  
F. fig. 14nd. 487



MINISTERO DELLE FINANZE  
DIREZIONE GENERALE DEL CATASTO E DEI SS.TT.EE.  
**CATASTO EDILIZIO URBANO** (RDL 13-4-1939, n. 652)

MOD. 08 (CEU)

LIRE  
350

Planimetria di u.l.u. in Comune di CASTELLO DI GODEGO via ..... A.L.B.E.R.O.N. .... civ.....

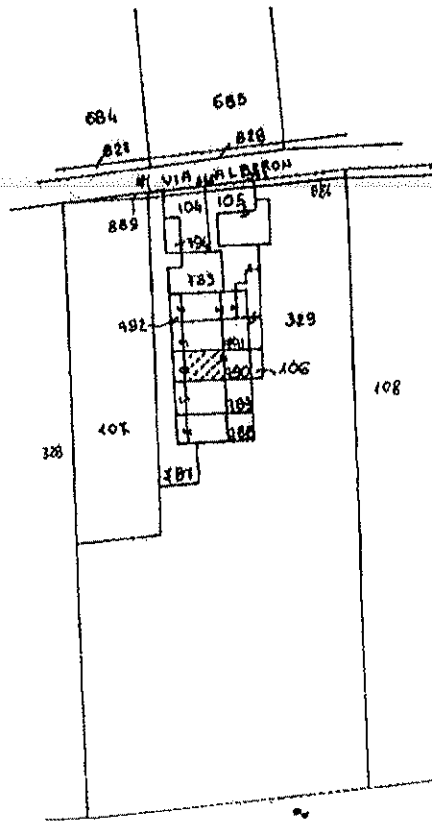
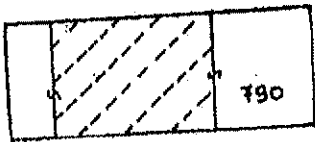

SUPERFICIE COPERTA = mq. 109  
SUPERFICIE SCOPERTA = mq. 91  
TOTALE = mq. 200

ORIENTAMENTO



SCALA DI

Catasto di Fabbricati - Situazione al 23/01/2017 - Comune di CASTELLO DI GODEGO (C190) - < Foglio: 4 - Particella: 790 - Subalterno: 1 >  
VIA ALBERON

Dichiarazione di N.C.   
Ultima planimetria in variazione

Compilata dal **GEOMETRA**  
(Titolo cognome e nome)  
**PAROLIN GIOVANNI**

RISERVATO ALL'UFFICIO

Data presentazione: 29/12/1992 - Data: 23/01/2017 - n. T335987 - Richiedente: GZZRPL76R16A471L  
Totale fogli: 1 - Formato di acquisizione: A4(210x297) - Formato stampa: A4(210x297)  
della provincia di **TRIVISO**

n. **790** sub. **1**

data **10.10.92**

Firma **Parolin Giovanni**

MODULARIO  
F. 110 Form 497



MINISTERO DELLE FINANZE  
DIREZIONE GENERALE DEL CATASTO E DEI SS.TT.EE.  
**CATASTO EDILIZIO URBANO** (RDL 13-4-1939, n. 852)

MOD. BN (CEU)

LIRE  
350

Planimetria di u.i.u. In Comune di CASTELLO DI GODEGO, via ALBERON, CIV.

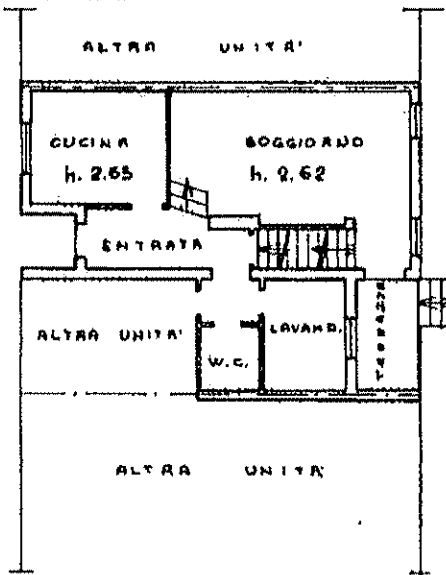

PIANO TERRA

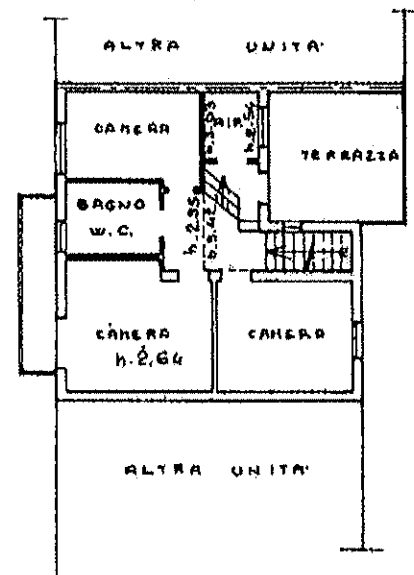

PRIMO PIANO

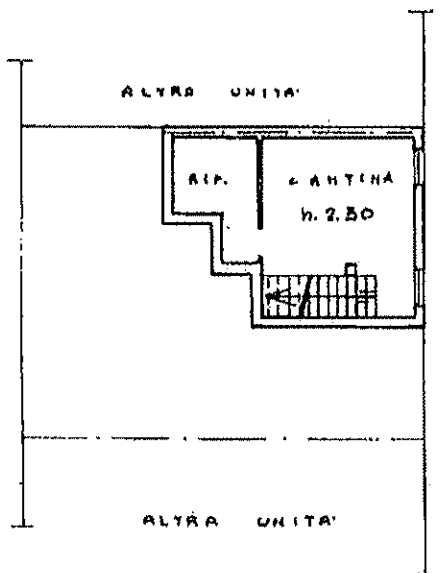

S 1

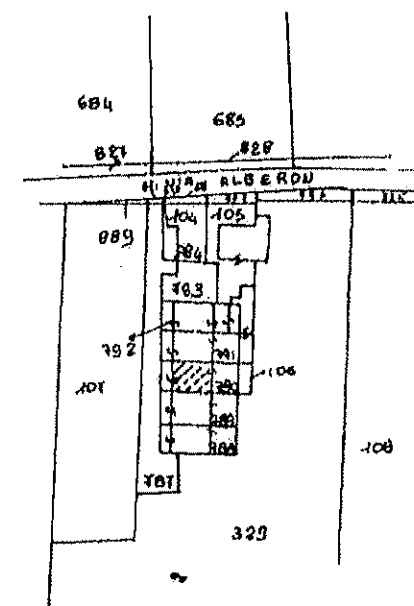

ORIENTAMENTO

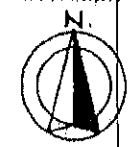

SCALA DI 1:200

Catasto dei Fabbricati - Situazione al 23/01/2017 - Comune di CASTELLO DI GODEGO (CI90) - < Foglio: 4 - Particella: 790 - Subalterno: 2 >  
VIA ALBERON piano: S1-T-1;

Dichiarazione di N.C.   
Ultima modifica

Completata dal **GEOMETRA GIOVANNI PAROLIN**  
(Titolo, cognome e nome)

RISERVATO ALL'UFFICIO

Data presentazione: 29/12/1992 - Data: 23/01/2017 - n. T335989 - Richiedente: GZZRI L76R16A471L  
Formato di acquisizione: A4(210x297) dalla provincia di TREVISO

n. 790 sub. 2 data 10.10.92 Firma

MODULARIO  
P. n. g. n. d. 497



MINISTERO DELLE FINANZE  
DIREZIONE GENERALE DEL CATASTO E DEI SS.TT.EE.  
**CATASTO EDILIZIO URBANO** (RDL 13-4-1939, n. 652)

MOD. 4/N (CEU)

LIRE  
350

Planimetria di u.l.u. In Comune di CASTELLO DI GODEGO Via ALBERON CIV.

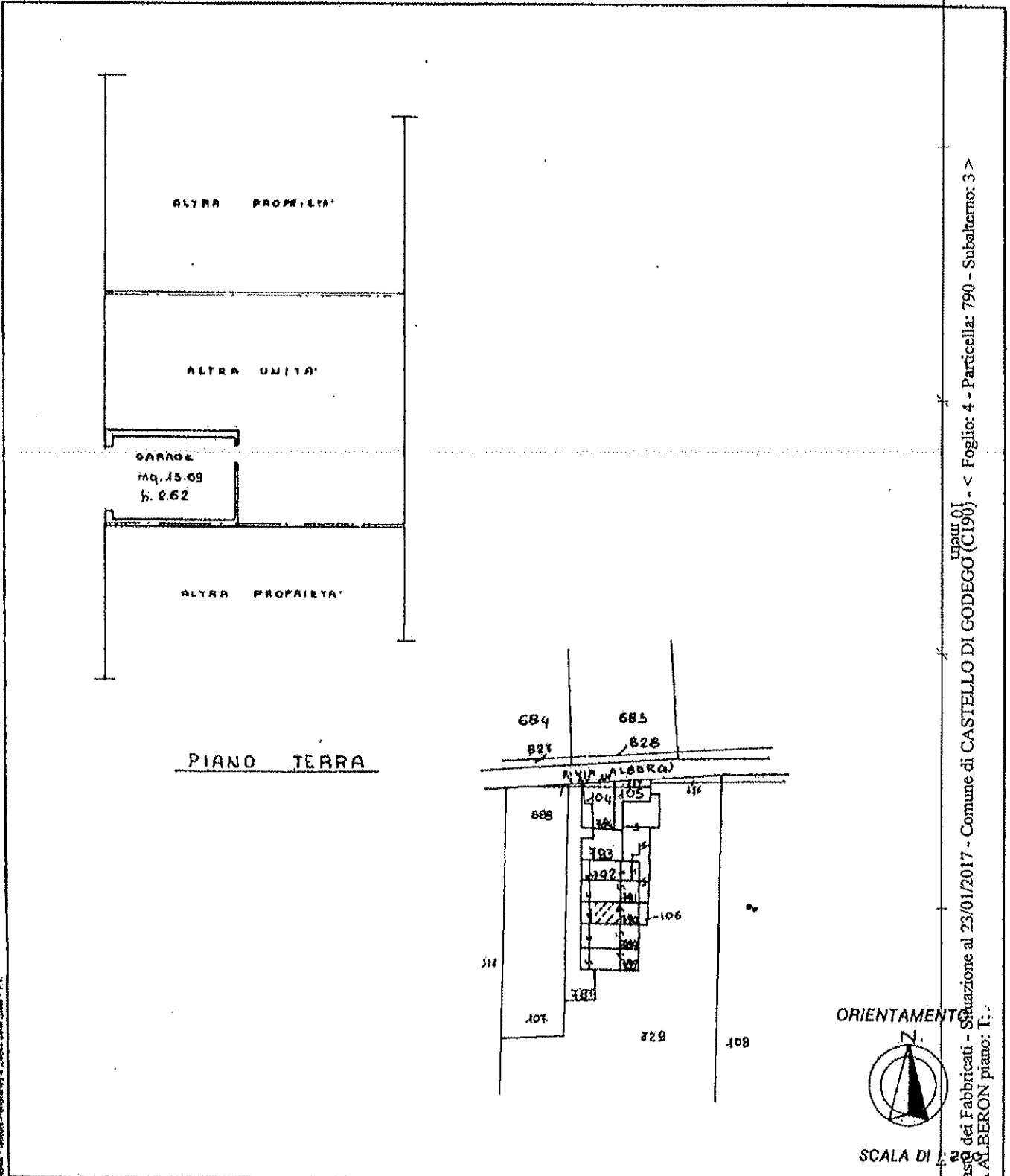

Catasto dei Fabbricati - Situazione al 23/01/2017 - Comune di CASTELLO DI GODEGO (C190) - < Foglio: 4 - Particella: 790 - Subalterno: 3 >  
VIA ALBERON piano: T.

Dichiarazione di N.C.   
Ultima planimetria in variazione

Completata dal **GEOMETRA**  
(Titolo cognome e nome)  
**PAROLIN GIOVANNI**

RISERVATO ALL'UFFICIO

Data presentazione: 29/12/1992 - Data: 23/01/2017 - n. T335990 - Richiedente: GZZRFL76R16A471L  
Totale schede: 1 - Formato di acquisizione: A4(210x297) - Formato stampa richiesto: A4(210x297)  
n. 790 sub. 3  
data 10.10.92 Firma *[Signature]*