

MODULARIO
F. - Cat. S. T. - 315



MINISTERO DELLE FINANZE
DIREZIONE GENERALE DEL CATASTO E DEI SERVIZI TECNICI ERARIALI

NUOVO CATASTO EDILIZIO URBANO

(R. DECRETO-LEGGE 13 APRILE 1938, N. 652)

Lire
50

Mod. B (Nuovo Catasto Edilizio Urbano)

Planimetria dell'immobile situato nel Comune di MILANO Via M. NEGROTTO N. 46
Ditta CANTÙ COSTANTE. (SPINO D'ADDA 5-3-1910) PROP. 1/2 CANTÙ LUIGI (MILANO II-4-1942) PROP. 1/2
Allegata alla dichiarazione presentata all'Ufficio Tecnico Erariale di MILANO

PIANO SECONDO
h. 2.70

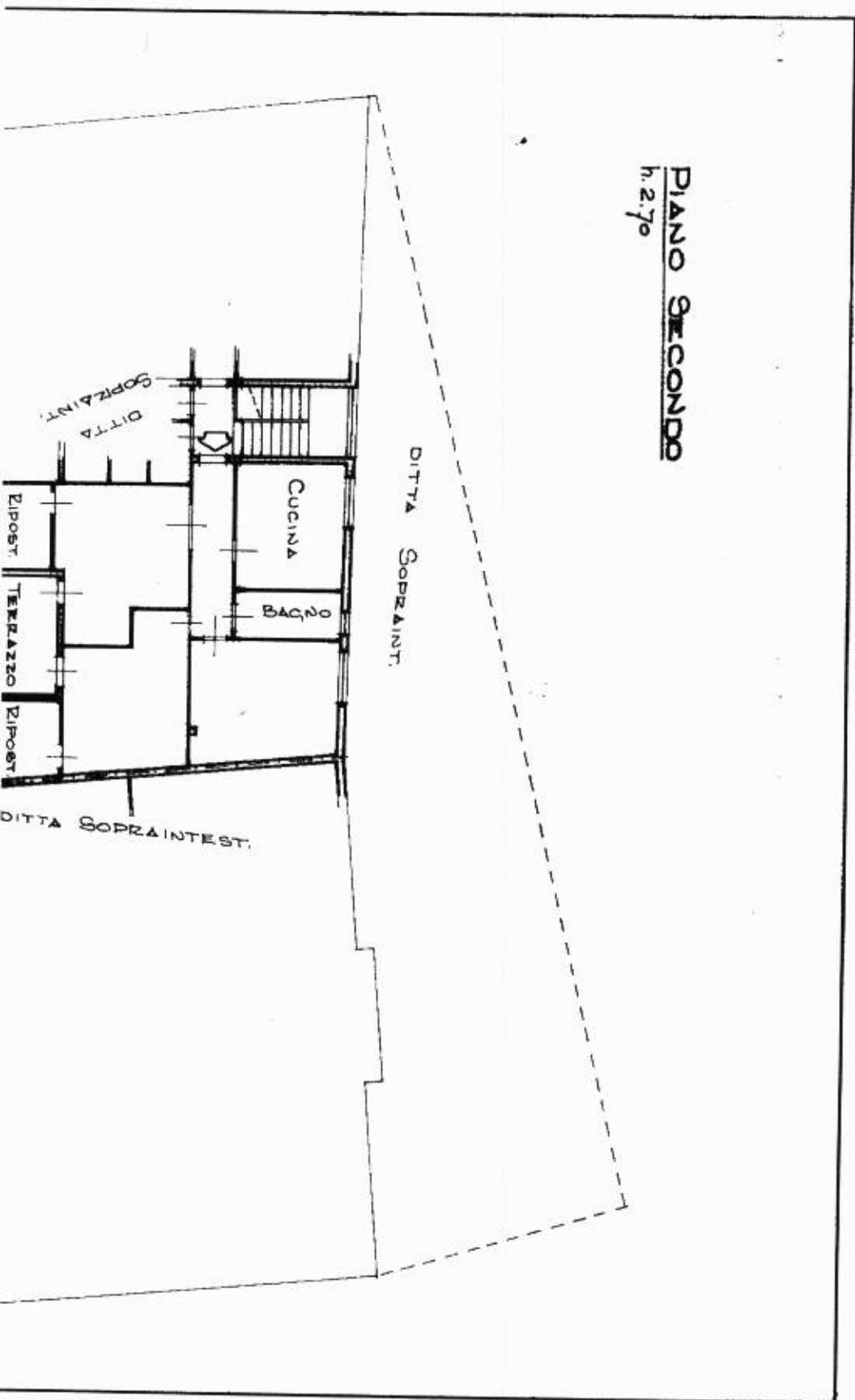

VIA M. NEGROTTO

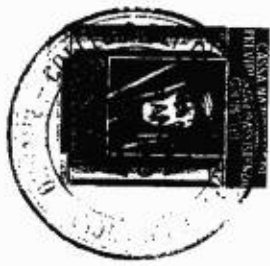

ORIENTAMENTO

SCALA DI 1:200

SPAZIO RISERVATO PER LE ANNOTAZIONI D'UFFICIO

DATA 27/01/2015 P. FOT. N° 309	N.C.P.H. foglio 93 mapp. 22
---	-----------------------------------

Compiata dal Geom. Renato Rangari
(Titolo, nome e cognome del tecnico)

Iscritto all'Albo dei Geometri della Provincia di Milano
DATA febbraio 1960

Firma: [Signature]



Costo dei Fabbricati - Situazione al 27/01/2015 - Comune di MILANO (F205) - < Foglio: 93 Particella: 22 - Subalterno 707 >
VIA MICHELE PERICLE NEGROTTO n. 46 - Piano: 2;
Data presentazione: 16/01/1980 - Data: 27/01/2015 - n. MI0214257 - Richiedente TRIBUNALE CIVILE DI MILANO
Foglio: 1 - Formato di acq.: A3(297x406) - Fat. di scala: 1:1