Data presentazione: 10/06/1964 - Data: 26/06/2012 - n. MI0529074 - Richiedente LOCATELLI

All. 5

MODULARIO
F. – Cat. S. T. – 315

1

407988

MOD. B (*Nuovo Catasto Edilizio Urbano*)

Lire 20

MINISTERO DELLE FINANZE
DIREZIONE GENERALE DEL CATASTO E DEI SERVIZI TECNICI ERARIALI

NUOVO CATASTO EDILIZIO URBANO

(R. DECRETO-LEGGE 13 APRILE 1939, N. 652)

Planimetria dell'immobile situato nel Comune di MILANO *Via* ORNATO 111 a

Ditta Imm.re TRE QUADRI s.r.l.

Allegata alla dichiarazione presentata all'Ufficio Tecnico Erariale di MILANO

M 0386818

SEMINTERRATO

LOTTO A

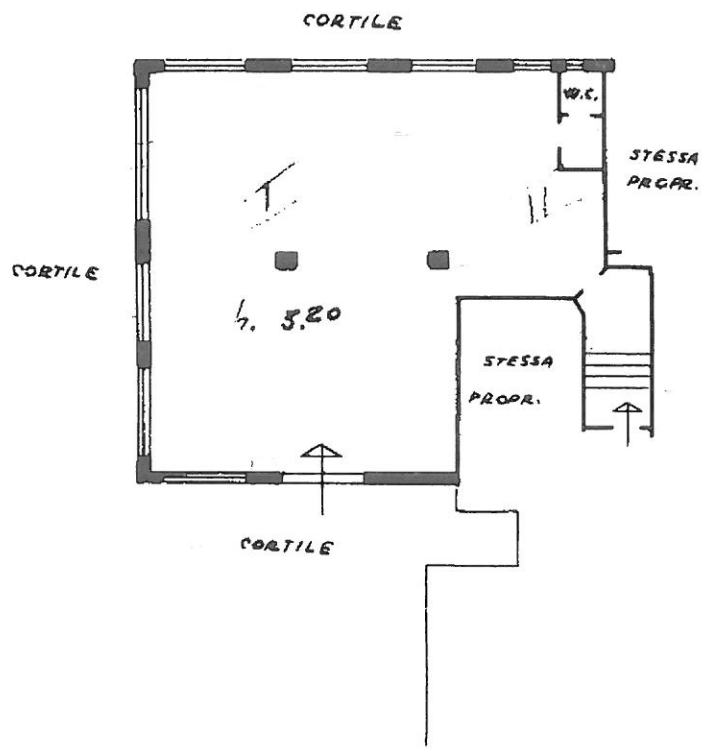

MAPP. SUB.

ORIENTAMENTO

SCALA DI 1:200

SPAZIO RISERVATO PER LE ANNOTAZIONI D'UFFICIO

DATA

PROT. N°

Compilata dal GEOM. SANDRO QUADRINESI
(Titolo, nome e cognome del tecnico)

Iscritto all'Albo de GEOMETRI

della Provincia di MILANO

DATA 10-5-64

Firma: Sandro Quadri

ISTITUTO POLIGRAFICO DELLO STATO

Catasto dei Fabbricati - Situazione al 26/06/2012 - Comune di MILANO(F205) - < Foglio: 44 Particella: 197 - Subalterno 74 >
VIA LUIGI ORNATO n. 111 piano: S1;

Data presentazione: 10/06/1964 - Data: 26/06/2012 - n. MI0529074 - Richiedente LOCATELLI
Tot.schede: 1 - Formato di acq.: A3(297x406) - Fatt. di scala: 1:1