



Fotografia n°1 – Vista del fabbricato residenziale.



Fotografia n°2 – Vista del fabbricato residenziale.

Fotografia n°3 – Vista della porta d'ingresso al fabbricato.

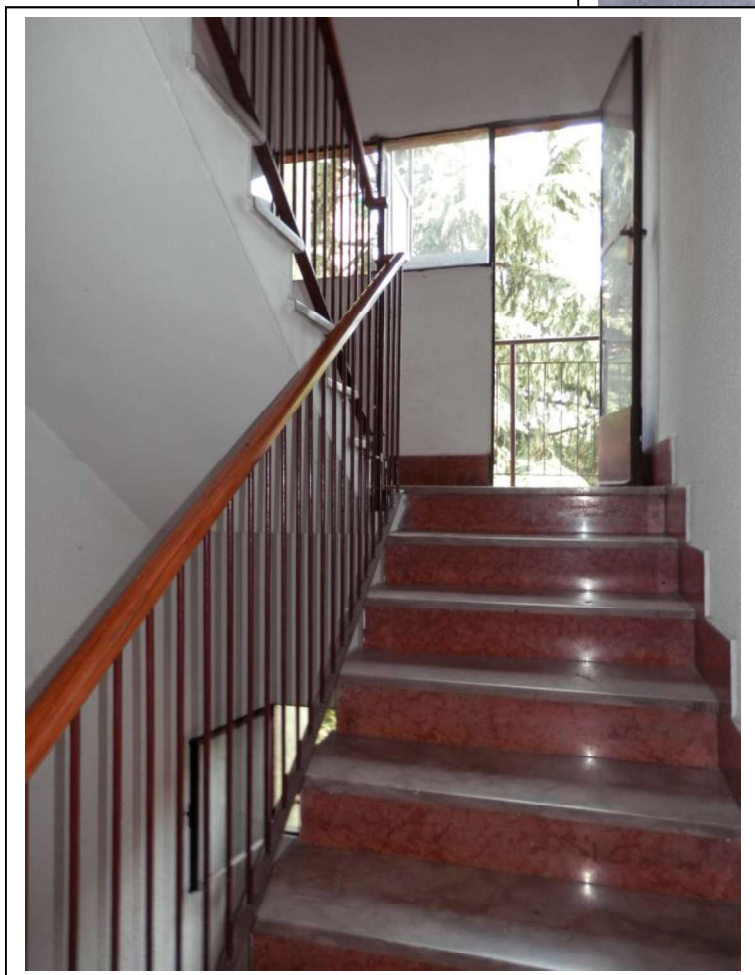
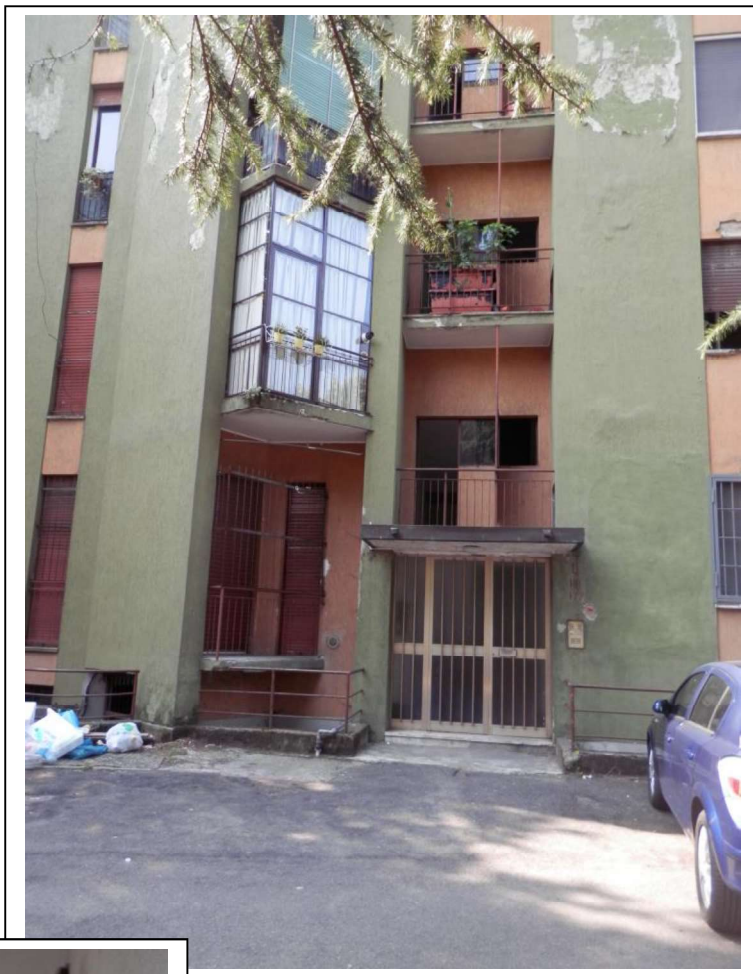

Fotografia n°4 – Vista del vano scala condominiale.

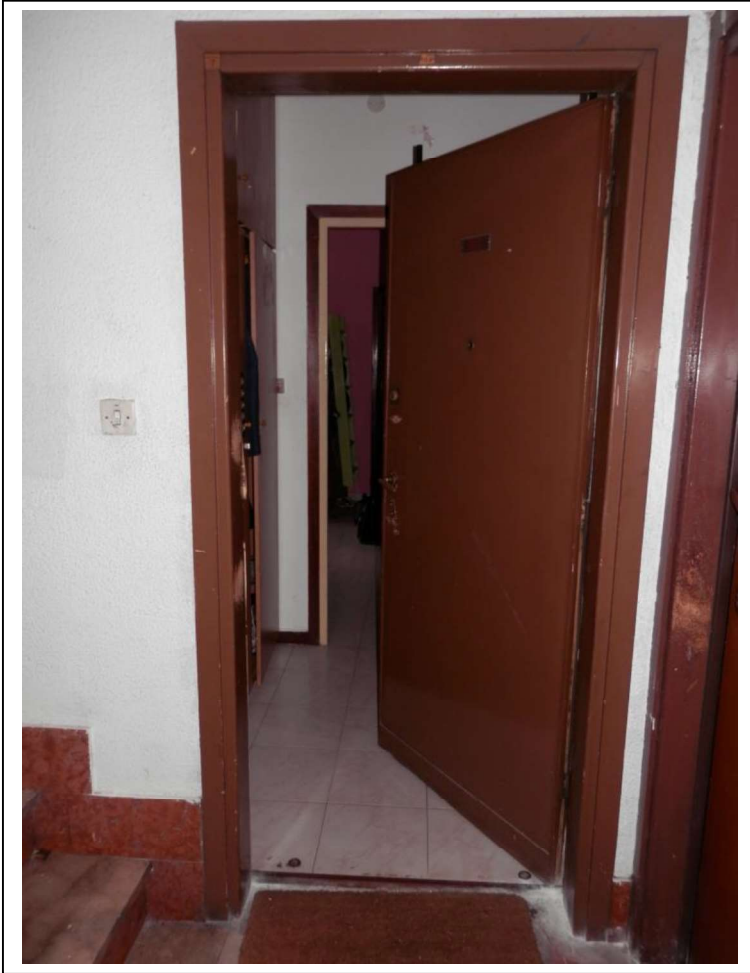

Fotografia n°5 – Vista della porta d'accesso all'unità immobiliare.

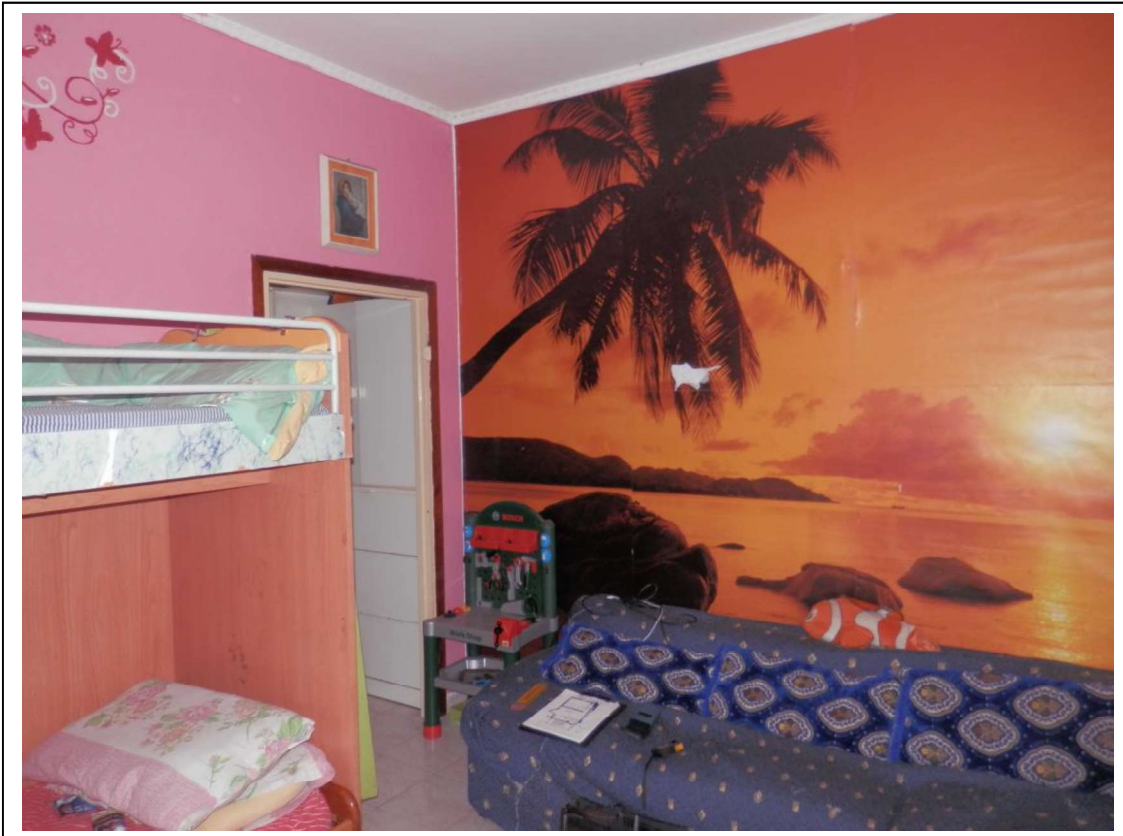

Fotografia n°6 – Vista della zona giorno.



Fotografia n°7 – Vista della zona giorno e della porta d'accesso alla cucina.

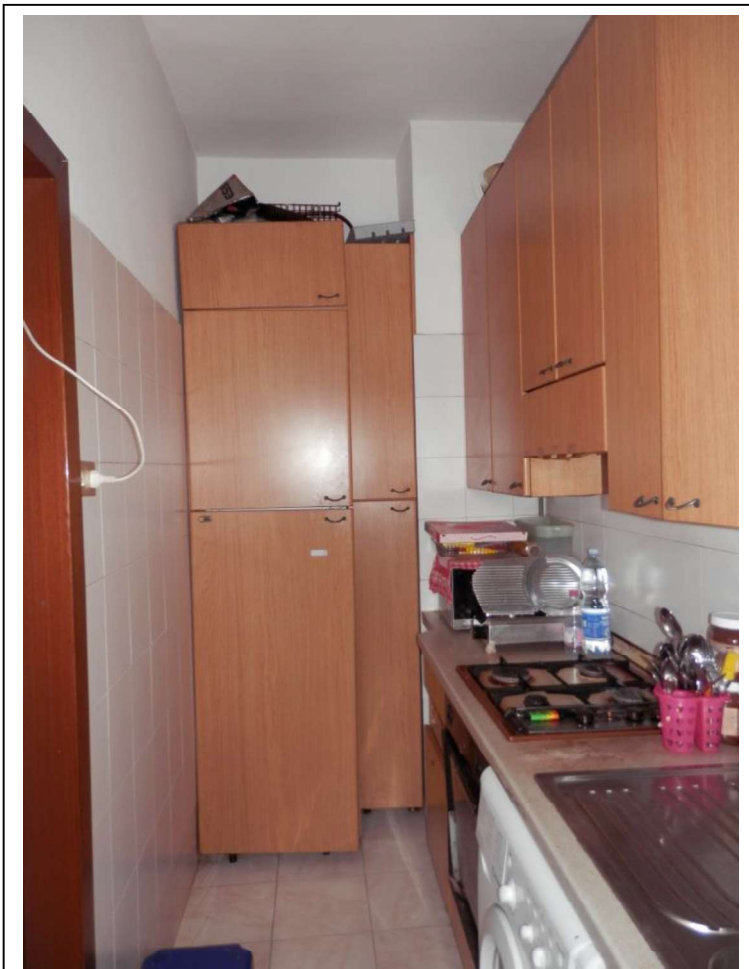

Fotografia n°8 – Vista della cucina.



Fotografia n°9 – Vista del bagno.



Fotografia n°10 – Vista della camera.

Fotografia n°11 – Vista del piano interrato destinato a cantine.

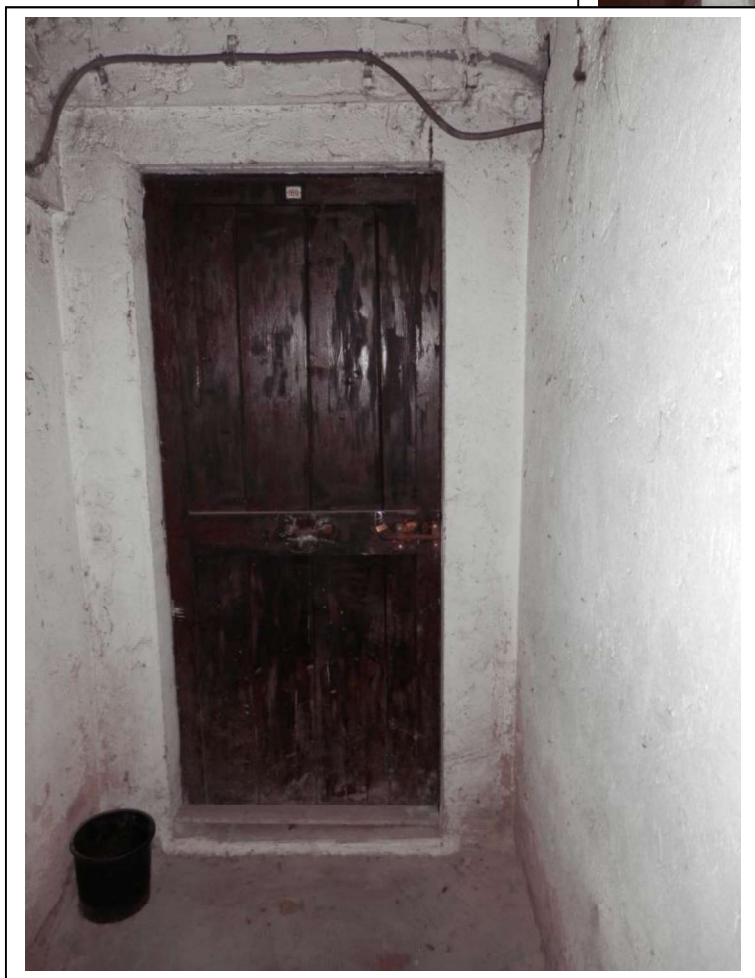

Fotografia n°12 – Vista della porta d'accesso alla cantina di pertinenza dell'unità immobiliare.

MODULARIO
F. 10/1984 497



MINISTERO DELLE FINANZE
DIREZIONE GENERALE DEL CATASTO E DEI SERVIZI TECNICI ERARIALI

Mod. B (Nuovo Catasto Edilizio Urbano)

NUOVO CATASTO EDILIZIO URBANO

Lire
50

(R. DECRETO LEGGE 11 APRILE 1939, N. 53)

Planimetria dell'immobile situato nel Comune di MILANO

Via A. SPADINI n. 11

Ditta GESTIONE CASE PER LAVORATORI con sede in ROMA

Allegata alla dichiarazione presentata all'Ufficio Tecnico Erariale di MILANO

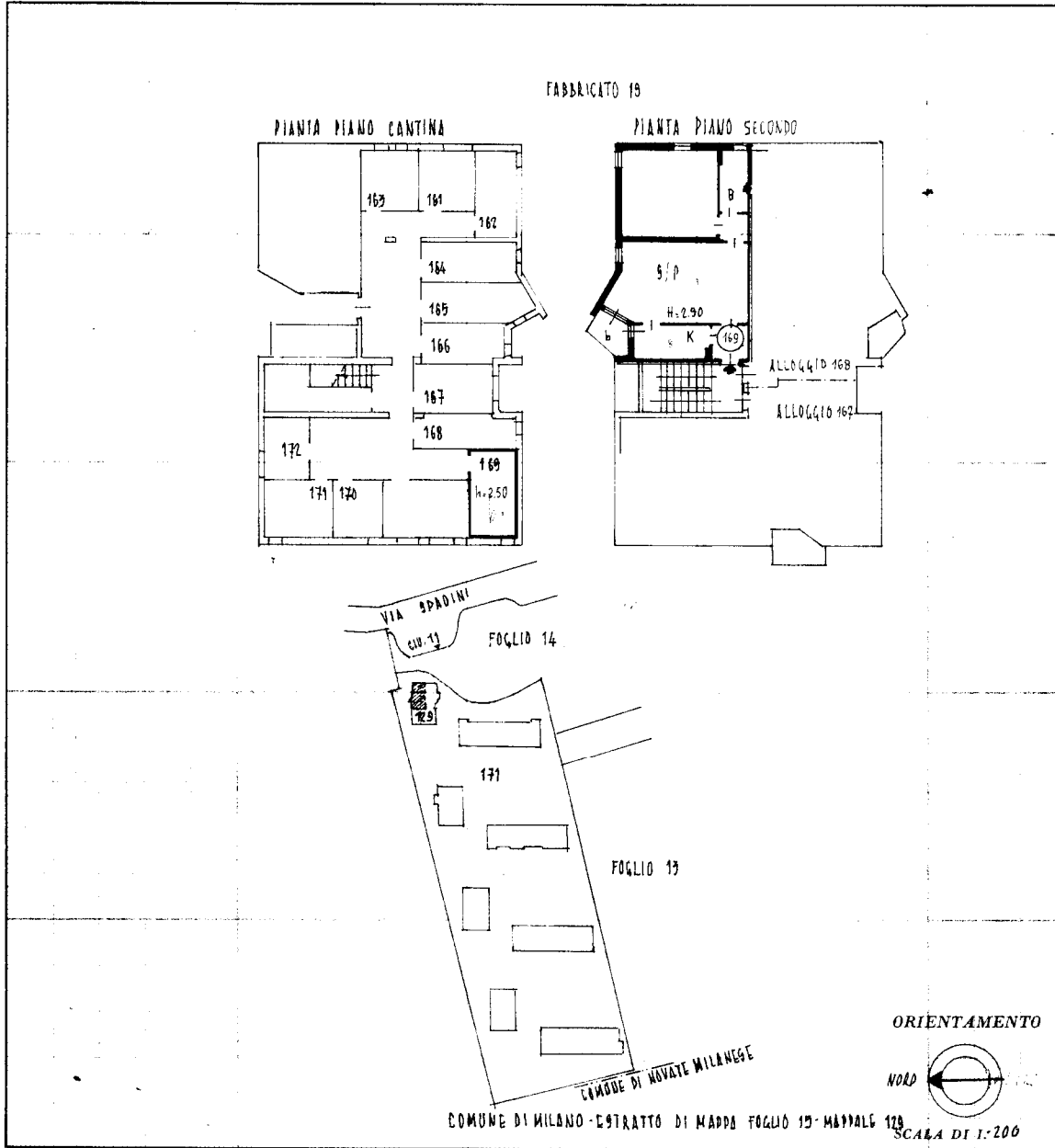

SPAZIO RISERVATO PER LE ANNOTAZIONI D'UFFICIO

DATA
PROT. N°

2/2/1984

50160/34 64

15
129

Compilata dal P.E. DIMBINELLI PIETRO
(Titolo, nome e cognome del tecnico)

Iscritto all'Albo del P.E.
della Provincia di MILANO

DATA 2 FEB. 1984

Firma

Catasto dei Fabbricati - Situazione al 01/06/2017 - Comune di MILANO (F205) - < Foglio: 15 - Particella: 129 - Subalterno: 3 >
VIA PRIVATA ARMANDO SPADINI n. 11 piano: 2-S1;

Ultima planimetria in atti