

MODULARIO
F. 10/1984 497



MINISTERO DELLE FINANZE
DIREZIONE GENERALE DEL CATASTO E DEI SERVIZI TECNICI ERARIALI

Mod. B (Nuovo Catasto Edilizio Urbano)

NUOVO CATASTO EDILIZIO URBANO

Lire
50

(R. DE RETTO LEGGE 11 APRILE 1986 N. 123)

Planimetria dell'immobile situato nel Comune di MILANO

Via A. SPADINI n. 11

Ditta GESTIONE CASE PER LAVORATORI con sede in ROMA

Allegata alla dichiarazione presentata all'Ufficio Tecnico Erariale di MILANO

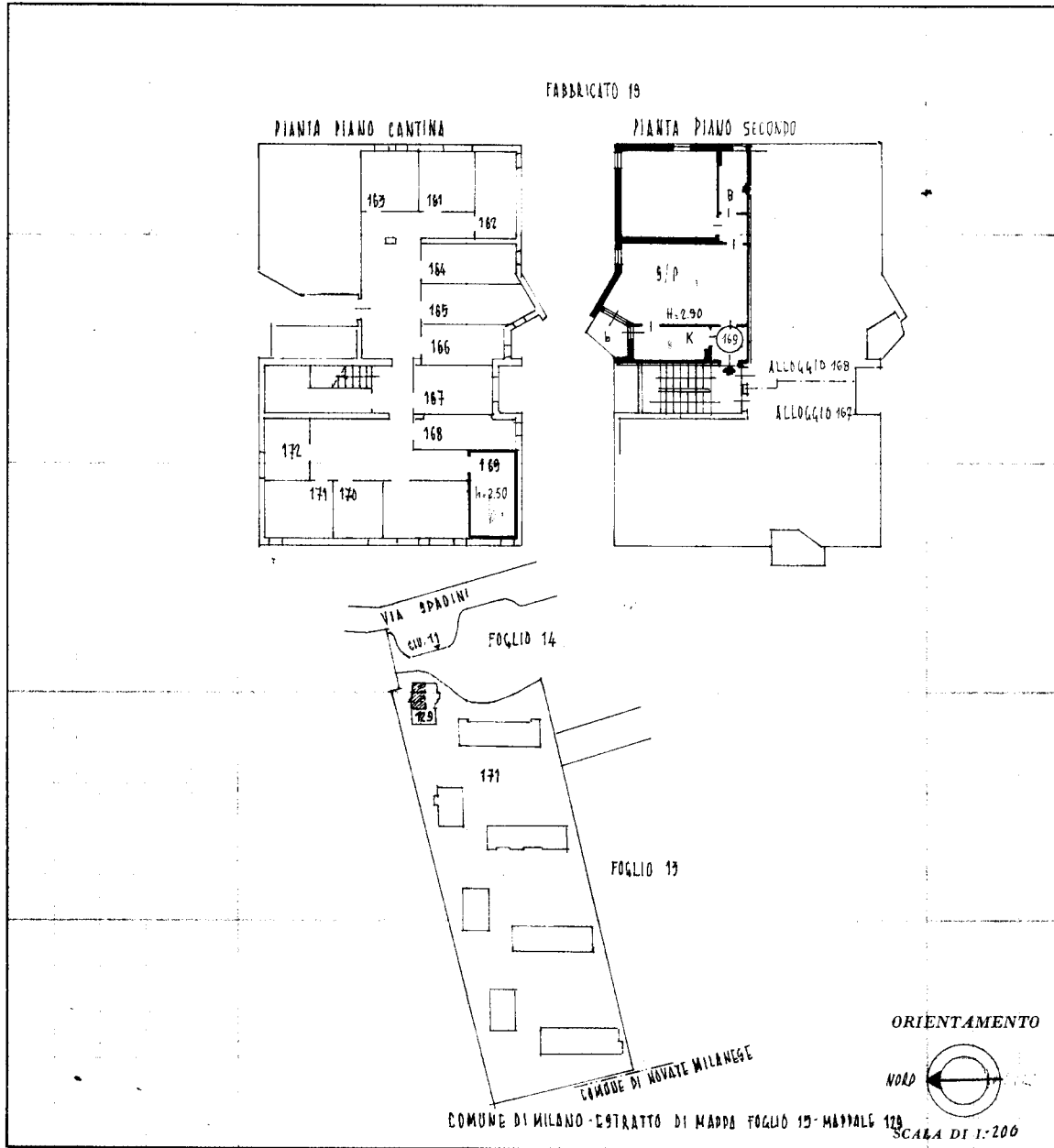

SPAZIO RISERVATO PER LE ANNOTAZIONI D'UFFICIO

DATA 2/2/1984

PROT. N° 50160/34 64

15
129

Compilata dal P.E. DIMBINELLI PIETRO
(Titolo, nome e cognome del tecnico)

Iscritto all'Albo dei P.E.
della Provincia di MILANO

DATA 2 FEB. 1984

Firma

Catasto dei Fabbricati - Situazione al 01/06/2017 - Comune di MILANO (F205) - < Foglio: 15 - Particella: 129 - Subalterno: 3 >
VIA PRIVATA ARMANDO SPADINI n. 11 piano: 2-S1;

Ultima planimetria in atti