

Allegato 3.
Rilievo fotografico.



1. Vista della cortina edilizia in cui è evidenziata l'unità immobiliare in oggetto. Gli edifici limitrofi si affacciano anch'essi sullo stesso cortile interno dell'unità in oggetto. Esso permette di intravedere le potenzialità dell'intero contesto.



2. Vista frontale dal lato strada dell'unità immobiliare in oggetto e l'ingresso al cortile comune cui ha accesso anche la stessa.



3. Vista dell'ingresso al cortile comune dall'interno.



4. Vista dell'unità in oggetto dal cortile comune.
Sono visibili ed evidenziati gli ingressi ai locali sovrapposti.



5. Vista dal cortile comune della scala esterna che collega i locali sovrapposti dell'unità in oggetto.



6. Vista dal cortile del contesto limitrofo.



7. Vista dal cortile del contesto limitrofo. Particolare dell'unità abitativa in corso di ristrutturazione ma apparentemente lasciata incompiuta da tempo.



8. Vista dal cortile del contesto limitrofo.



9. Vista dal cortile del contesto limitrofo.



10. Vista della porzione di copertura sovrastante l'ingresso del locale al primo piano. Si sottolinea lo stato di avanzato degrado in cui si trova.



11. Vista del ballatoio di accesso al locale posto al primo piano. Si sottolinea lo stato di avanzato degrado in cui si trova.



12. Vista interna del locale a piano terra.



13. Vista interna del locale a piano terra. Particolare della finestra.



14. Vista interna locale a piano primo.



15. Vista interna locale a piano primo.



16. Vista locale a piano primo. Particolare della trave fuori spessore.



17. Vista del locale a piano primo. Particolare dell'ingresso verso il ballatoio esterno.

Allegato 5.

Rilievo ai fini della determinazione della S.I.p.

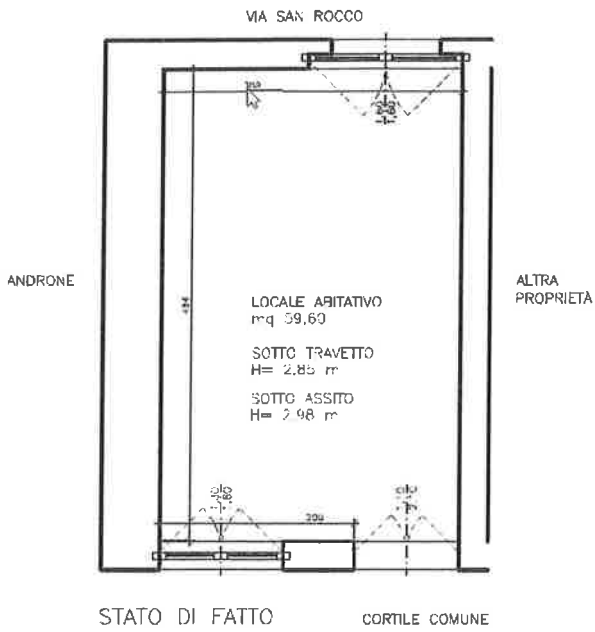

Studio Ubertazzi

Progetto

UNITÀ IMMOBILIARE
IN VIA SAN ROCCO 11
A VANZAGHELLO

titolo

PIANTA PIANO TERRA

SCALA 1:50

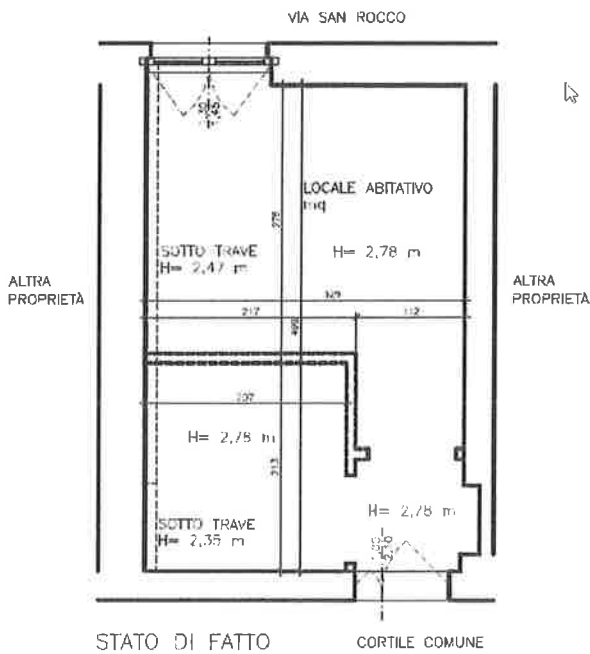

Studio Ubertazzi

Progetto

UNITÀ IMMOBILIARE
IN VIA SAN ROCCO 11
A VANZAGHELLO

titolo

PIANTA PRIMO PIANO

SCALA 1:50